



Süleyman Demirel
Üniversitesi

Doğal Ürünler Uygulama
ve Araştırma Merkezi
(SUDUM)

2022

Faaliyet Raporu



1 GENEL BİLGİLER

1.1 Misyon ve Vizyon

Misyon

Süleyman Demirel Üniversitesi Rektörlüğü bünyesinde kurulan Doğal Ürünler Uygulama ve Araştırma Merkezi Müdürlüğü;

- Üniversite, kamu ve özel sektörün araştırma ve geliştirme aşamalarında ihtiyaç duydukları laboratuvar ihtiyaçlarını önemli ölçüde karşılayacak ileri düzeyde cihazlar ile hizmet vererek ulusal ve uluslararası kuruluşlarla ortak iş birliğinin gelişmesine katkıda bulunmayı,
- İleri düzey laboratuvar cihazları ile yeni yöntemler ve teknikler geliştirmeyi,
- Bilimsel olarak yeni ufuklar açan araştırmalara destek olmayı,
- Hızlı ve doğru sonuç vermeye yönelik hizmet anlayışı ile, bilimsel yenilikleri ve gelişmeleri takip ederek ilişkide bulunduğumuz yerli ve yabancı tüm kişi ve kuruluşlara, uluslararası onaylanmış belgelerimizin sağladığı kalite ve doğruluk güvencesi ile örnek hizmeti ve güveni sağlamaktır.

Vizyon

Süleyman Demirel Üniversitesi Rektörlüğü bünyesinde kurulan Doğal Ürünler Uygulama ve Araştırma Merkezi Müdürlüğü;

- İleri düzeyde araştırmalara olanak sağlayacak altyapısı sayesinde üniversitemiz ile sanayi ve toplum arasında iş birliğini sürdürülebilir kılan,
- Ülkemiz ve bölgemizin ihtiyaçlarına yönelik olarak ileri düzeyde araştırmaları teşvik eden,
- Kozmetik sektöründeki beklentileri karşılayan,
- Kalite ve güvenilirliğin simgesi olan, öncü, tercih ve tavsiye edilen, diğer ülkeler tarafından tanınan ve güvenilen bir referans laboratuvarı olmaktır.

1.2 Yetki, Görev ve Sorumluluklar

Merkezin yönetim organları

Merkezin yönetim organları şunlardır:

- a) Müdür.
- b) Yönetim Kurulu.
- c) Danışma Kurulu.

Müdür

Müdür, Merkezin faaliyet alanı ile ilgili bölümlerde görevli öğretim elemanları arasından üç yıl süreyle Rektör tarafından görevlendirilir. Görev süresi biten Müdür yeniden görevlendirilebilir. Müdüre görevinde yardımcı olmak üzere bir müdür yardımcısı, Müdürün önerisi üzerine Rektör tarafından görevlendirilir. Müdür yardımcısı, Müdürün yokluğunda yerine vekalet eder. Vekaletin altı aydan fazla sürmesi halinde yeni Müdür görevlendirilir.



Müdürün görevleri

- a) Merkezi temsil etmek ve idari işlerini yürütmek.
- b) Yönetim Kuruluna başkanlık etmek ve Yönetim Kurulunca alınan kararları uygulamak.
- c) Merkezin verimli çalışmasını ve ilgili birimler arasındaki koordinasyonu sağlamak.
- ç) Merkezin kısa, orta ve uzun vadeli eylem ve akademik planları ile ilgili Yönetim Kurulunun görüşünü aldıktan sonra Rektöre sunmak ve kabul edilen planları uygulamak.
- d) Merkezin plan dahilinde yapacağı bilimsel çalışmalar başta olmak üzere her türlü çalışma ve faaliyetlerini belirlemek, uygulamaya koymak, çalışma gruplarını oluşturmak, çalışma ve faaliyetleri yönlendirmek.
- e) Yurt içi ve yurt dışındaki araştırma ve uygulama merkezleri, resmî kurum, özel kurum ve kuruluşlar ile amaca uygun ön çalışmalar yapmak ve ortak projeler üretmek.
- f) Yönetim Kurulu ve Danışma Kurulunun toplantı gündemlerini belirlemek, Merkezin hazırladığı araştırma, uygulama ve çalışma plan ve projelerini değerlendirmek üzere Danışma Kuruluna sunmak.
- g) Gerektiğinde Danışma Kurulunun toplanma önerisini Yönetim Kuruluna sunmak ve Danışma Kurulu toplantılarına ilgilileri davet etmek.
- ğ) Merkezde görev yapacak akademik, idari ve teknik personel ihtiyacını belirlemek ve görevlendirmeleri ile ilgili teklifleri yapmak; Üniversite dışındaki diğer resmî veya özel kurum ve kuruluşlardan, ihtiyaç duyulan alanlarda ilgili bilim adamı, araştırmacı, uzman, eğitimci, idari ve teknik personelin görevlendirilmesi için Rektörlüğe teklifte bulunmak.
- h) Merkezde görevli veya görevlendirilecek personelin hizmet içi eğitim amacı ile yurt içi ve yurt dışında görevlendirilmesini Rektörlüğe teklif etmek.

Yönetim Kurulu

Yönetim Kurulu; Müdür, müdür yardımcısı, Müdür tarafından Üniversite öğretim elemanları arasından gösterilecek altı aday arasından Rektör tarafından görevlendirilen üç kişi olmak üzere toplam beş üyeden oluşur. Yönetim Kurulunun başkanı Müdürdür. Yönetim Kurulu üyelerinin görev süreleri üç yıldır. Görev süresi biten üyeler yeniden görevlendirilir. Süresi bitmeden üyelikten ayrılan üyelerin yerine, kalan süreyi doldurmak üzere, yeniden görevlendirme yapılır. Yönetim Kurulu yılda en az 4 defa ve gerektiğinde Müdürün çağrısı üzerine salt çoğunlukla toplanır ve kararlar oy çokluğu ile alınır.

Yönetim Kurulunun görevleri

- a) Merkezin her türlü çalışmaları ile ilgili kısa, orta ve uzun vadeli plan ve programları görüşmek ve karara bağlamak.
- b) Danışma Kurulunun toplanmasına karar vermek.
- c) Yıllık faaliyet planlarını görüşerek Rektöre sunmak.



ç) Merkeze bağlı birim ve işletmelerin çalışma usul ve esaslarını belirleyen düzenlemeleri hazırlamak ve Rektörlüğe sunmak.

d) Müdürün getireceği diğer konuları görüşüp karara bağlamak.

Danışma Kurulu

Danışma Kurulu, Müdür tarafından Üniversitenin içinden veya dışından önerilen kişiler arasında Rektör tarafından seçilen en çok on kişiden oluşur. Danışma Kurulu üyelerinin görev süresi iki yıldır. Süresi biten üyeler, yeniden Danışma Kurulu üyeliğine seçilebilir. Süreleri bitmeden herhangi bir nedenle ayrılan üyelerin yerine kalan süreyi tamamlamak üzere aynı usulle yeniden görevlendirme yapılır. Müdürün başkanlık edeceği Danışma Kurulu, Müdürün daveti üzerine toplanır ve Merkezin faaliyetlerini gözden geçirerek ilgili konularda Yönetim Kuruluna önerilerde bulunur. Danışma Kurulu salt çoğunlukla toplanır ve kararlar toplantıya katılan üyelerin salt çoğunluğu ile alınır. Danışma Kurulu, başkanın daveti üzerine yılda en az bir defa toplanır. Danışma Kurulunun toplantılarına Müdür ve Yönetim Kurulu üyeleri de katılırlar. Müdürün önerisi üzerine veya doğrudan Yönetim Kurulu, gerektiğinde Danışma Kurulunu toplantıya çağırabilir. Danışma Kurulunda kararlar toplantıya katılanların salt çoğunluğu ile alınır. Toplantıda alınan kararlar istişari niteliktedir.

Danışma Kurulunun görevleri

Danışma Kurulunun görevleri; Merkezin hazırladığı her türlü araştırma, eğitim, çalışma ve faaliyet plan ve projelerini değerlendirmek, bunların uygulama ve geliştirilmeleri yönünde önerilerde bulunmaktır.

1.3 Birime İlişkin Bilgiler

1.3.1 Tarihçe

Süleyman Demirel Üniversitesi Doğal Ürünler Uygulama ve Araştırma Merkezi , 09 Eylül 2009 tarihli ve 30883 sayılı Resmî Gazete' de yayınlanan yönetmelik ile kurulmuştur. Merkezimizde yüksek teknoloji ürünü cihazlarla birçok alanda hizmet veren hem yerel, hem de ulusal kamu ve özel sektör kuruluşlarına başta fiziksel-kimyasal analizler, mikrobiyolojik analizler, araştırma geliştirme (Ar-Ge), moleküler tanımlama analizleri başta olmak üzere birçok hizmet verilmektedir. Yapılan tüm faaliyetler, bölgesel ve ulusal açıdan çok büyük önem taşımaktadır.

1.3.2 Fiziksel Yapı

Merkezimiz “YETEM Binası C Blok 1. Kat Batı Kampusu, 32260, ÇÜNÜR/ISPARTA” adresinde hizmet vermektedir. Toplam olarak 700 m² kullanım alanına sahiptir.

120 m² Ofis Alanı



30 m² Numune Kabul Odası
30 m² Arşiv ve Şahit Numune Odası
40 m² Depo
480 m² Laboratuvar Alanı,
9 Adet Kimya Laboratuvarı, 8 x 32 m² ve 1 x 40 m²
4 Adet Mikrobiyoloji Laboratuvarı, 100 m²
80 m² Koridor

1.3.3 Bilgi ve Teknolojik Kaynaklar

Merkeze ait bilgi ve teknolojik kaynaklar şunlardır;

1-Kütle spektrometrisi cihazlarına ait 8 farklı kimyasal bileşik kütüphanesi

a-Toksikoloji Kimyasalları Kütüphanesi

b-Gıda Kirletici Kimyasalları Kütüphanesi

c-Farmakoloji Kimyasalları Kütüphanesi

d-Parfümeri Kimyasalları Kütüphanesi

e-Alerjen Kimyasalları Kütüphanesi

f-Genel Organik Bileşik Kimyasalları Kütüphanesi

g-Uçucu Bileşen Kimyasalları Kütüphanesi

h-Yağ Asitleri Kimyasalları Kütüphanesi

2-FTIR ve RAMAN Cihaz Kütüphaneleri

80.000 adet organik kimyasal kütüphanesi

12.000 adet inorganik kimyasal kütüphanesi

1.3.4 İnsan Kaynakları

İnsan Kaynakları;

Merkez Müdürü: Prof. Dr. Serdar SEZER

Merkez Müdür Yardımcısı: Öğr. Gör. Taner ERKAYMAZ



Mikrobiyoloji Lab. Sorumlusu: Öğr. Gör. Nazlı Nazmiye ERDAL

Kimyasal Lab. Sorumlusu: Öğr. Gör. Oğuz SÖĞÜT

Numune Kabul ve Raporlama Birim Sorumlusu: Öğr. Gör. Osman BODUR

Memur: Mustafa BİLEN

Sekreter: Özlem KOYUN

Temizlik Personeli: Fethiye KORKMAZ

1.3.5 Sunulan Hizmetler

Gül suyu, gül yağı, esansiyel yağlar, tıbbi-aromatik bitkiler, sabit yağlar, kozmetik ürünler ve yarı mamüllerde yapılan analizler aşağıda verilmiştir.

- GC-MS ile Genel Tarama Analizi (Numune ön hazırlık ile)
- GC-MS ile Uçucu Yağ Analizi
- GC-MS – Head Space Tekniği ile Aroma-Uçucu Yağ Analizi
- GC-MS ile Pestisit Analizi
- GC-MS ile Yağ Asiti Profili Analizi
- GC-MS – Head Space Tekniği ile Alkol Analizi
- ASE Cihazı ile Yağ Ekstraksiyonu
- LC-MS/MS ile Paraben Analizi
- LC-MS/MS ile Pestisit Analizi
- LC-MS/MS ile Fitalat Analizi
- Toplam Aerobik Mezofilik Mikroorganizma Tespiti
- Toplam Küf ve Maya Tespiti
- Pseudomonas Aeruginosa Tespiti
- Candida Albicans Tespiti
- Staphylococcus Aereus Tespiti
- Escherichia Coli Tespiti



Merkezimiz hizmetlerini sadece analiz ile sınırlandırmayarak bilgisini, deneyimlerini ilgili kişi ve kurumlarla paylaşacak şekilde yapılandırmıştır. Bu bağlamda aşağıdaki hizmetlerin de altyapısı tamamlanarak hizmet verilebilir duruma gelinmiştir:

- Kozmetik Ürün Geliştirme
- Kozmetik Ürün Ruhsatı Hazırlama
- Kozmetik Ürün Güvenlik Dosyası Hazırlama (Bu konu ile ilgili bir personelimiz kendi imkanlarıyla eğitim seminerine katılarak gerekli ön bilgiye sahip olmuştur)
- Kalite Kontrol Laboratuvarı Kurulum Eğitimi
- Ekstraksiyon Teknikleri Eğitimi
- Kozmetik Üretiminde GMP Sistemi Kurulumu ve Eğitimi (Bu konu ile ilgili bir personelimiz kendi imkanlarıyla eğitim seminerine katılarak gerekli ön bilgiye sahip olmuştur)
- Akreditasyon Eğitimi
- Ürün Tescil İşlemleri
- Laboratuvar Personeli Eğitimi
- Giriş ve İleri Düzey Cihaz Eğitimi
- Tek veya Çoklu Analiz Eğitimi

1.3.6 Yönetim ve İç Kontrol Sistemi

Harcama yetkilisi Merkez Müdürü Prof. Dr. Serdar SEZER'dir.

Muayene kabul komisyonu Başkanı Müdür Yrd. Öğr. Gör. Taner ERKAYMAZ'dır.

Muayene kabul komisyonu üyeleri Öğr. Gör. Oğuz SÖĞÜT ve Öğr. Gör. Osman BODUR'dur.

Mal kabul ve taşınır yetkilisi Öğr. Gör. Nazlı Nazmiye ERDAL'dır.



2 AMAÇ ve HEDEFLER

2.1. İdarenin Amaç ve Hedefleri

2.2. Temel Politika ve Öncelikler

2.3 Diğer Hususlar

2.1 Birimin Amaç ve Hedefleri

Merkezin faaliyet alanları şunlardır:

- a. Doğal ürün kaynaklı katma değeri yüksek kozmetik, ilaç ve gıda ürünlerine yönelik çalışmalar yürütmek ve analizler gerçekleştirmek.
- b. Merkez bünyesinde laboratuvarlar kurmak ve işletmek.
- c. Araştırma ve geliştirme çalışmaları için ihtiyaç duyulan her türlü makine-teçhizat ve malzemeyi temin ederek kullanıma sunmak.
- d. Ürünlerin araştırma ve geliştirilmesi ile ilgili tüm uygulama alanlarında, bilimsel ve uygulamalı araştırmalar yapmak, yeni teknikler geliştirmek, kamu ve özel teşebbüsün sorunlarıyla ilgili projeler hazırlamak, bilimsel raporlar vermek, teknik sorunların çözümünde yardımcı olmak, yeni ürün geliştirilmesi, teknoloji transferi ve kalite düzeltilmesi konusunda teknik danışmanlık hizmetleri yürütmek.
- e. Araştırmacıları birden çok bilim dalını ilgilendiren çalışmalara özendirerek ulusal ve uluslararası iş birliğine yönelik araştırma ve geliştirme faaliyetlerini başlatmak.
- f. Çalışma konularına yönelik uygulamalı bilimlerin gelişmesine katkıda bulunmak, endüstrinin bu alandaki teknolojik sorunlarını çözmek için araştırmalar yapmak, sürdürülebilir kalkınma ve bilim ve teknoloji planlarının öngördüğü alanlarda çalışmalar gerçekleştirmek.
- g. Merkezin çalışma alanlarına giren konularda sanayi ve diğer kuruluşlara yönelik kurs, seminer, sempozyum, kongre, konferans ve benzeri ulusal ve uluslararası toplantılara katılımı sağlamak.
- h. Doğal ürünler ve doğal ürün kaynaklı ilaç/ilaç etken madde üretimi konularında araştırma ve geliştirme çalışmalarını desteklemek ve araştırma ve geliştirme faaliyetleri ile ilgili veri tabanları oluşturmak, ilgililerin kullanımına sunmak, teknolojik açılımlar yapmak.
- i. Amacı doğrultusunda yurt içi ve yurt dışı kişi ve kuruluşlarla iş birliği geliştirerek ve koordinasyon faaliyetlerinde bulunarak ortak çalışmalar yapmak, kaynakların etkin kullanımını sağlamak, bilimsel ve teknolojik araştırmaların geliştirilmesine katkıda bulunmak, yüksek teknoloji projelerinin uygulanması amacıyla destek verebilecek gerçek ve tüzel kişilerle koordinasyonu sağlamak, görüşmeler yapmak.
- j. Araştırma sonuçlarının uygulama alanı bulmasına yardımcı olmak, gerektiğinde uygulama planları yapmak, yeni bir malzeme, mamul veya prosesin üretim aşamasına geçmesi için zorunlu teçhizat,



sistem ve spesifikasyonları tespit etmek; yapılan araştırma sonuçlarının uygulanmasını ve duyurulmasını sağlamak, gerektiğinde pilot tesisler kurup prototip ürünler geliştirmek.

k. Çalışma konuları ile ilgili temel ve uygulamalı araştırma projelerini destekleme esaslarını belirlemek; ülkemizin ve bölgenin gereksinimlerine yönelik sonuçlara varacak olan araştırmalara öncelik veren araştırma projelerini desteklemek ve uygulamak.

l. Çalışma konuları ile ilgili temel ve uygulamalı bilimlerin gelişmesine katkıda bulunmak ve endüstriye ilişkin temel bilim sorunlarını çözümlenmek üzere araştırmalar yapmak, kalkınma planlarının öngördüğü alanlarda, gelecekte karşılaşılabilecek temel ve uygulamalı araştırma sorunlarına çözüm yolları aramak.

m. Çalışma konularının ve ürünlerinin araştırma ve geliştirilmesi ile ilgili bilimsel toplantılar düzenlemek ve yayınlar yapmak.

n. Ürünlere ilişkin standardizasyon, tescil ve patent ile ilgili işlemleri gerçekleştirmek.

o. Katma değeri yüksek ürünler konusunda özel bir bilgi yönetim sistemi oluşturmak ve yönetmek.

p. Ürünlerde aynı standardizasyonu sağlayacak hammadde tedarikinin sağlanması konularında faaliyetler ve eğitimler planlamak.

r. Merkezde uzman araştırmacıların istihdamını sağlamak ve yeni araştırmacıların yetişmesini teşvik etmek, ilgi alanına giren konularda, eğitim-öğretim yapmak ya da görgü ve bilgisini geliştirmek üzere yurt dışına eleman göndermek ya da yurt dışından bu amaçla gönderilenleri kabul etmek.

2.2 Temel Politikalar ve Öncelikler

- Topluma faydalı yenilik anlayışının toplumun tüm kesimlerince benimsenmesi için gerekli çalışmaları yapmak, ilgili mevzuat hükümleri doğrultusunda doğal ilaçların toplumda tanınmasının sağlanmasına yönelik faaliyetlerde bulunmak.
- Katma değeri yüksek ürünlerin üretimine yönelik teknolojik gelişmelerin sosyal ve ekonomik hayat üzerindeki etkilerini incelemek ve bu konuda ortaya çıkacak sorunların giderilmesi için gerekli çalışmaları yapmak.
- Dünyada ve Türkiye’de tıp tarihinde kullanılmış ve halen kullanılmakta olan geleneksel ilaçların araştırılmasını sağlamak.
- Doğal zenginliklerimizin başında gelen biyolojik zenginliklerimizden ülkenin flora ve faunasını belirlemek, mevcut türlerin yaygın olanlarını tespit etmek ve ekonomiye kazandırılmasını sağlamak
- Endemik bitki türlerinin doğal ortamına uygun saha ve seralarda yetiştirilmesine yönelik disiplinler arası ekipler kurmak.
- Katma değeri yüksek ürün geliştirmek için çalışan Üniversite birimlerinin ortak ihtiyacı olup onların parasal güçleriyle temin edilemeyen ileri araştırma düzeneklerini satın alarak bu çalışmaları gerçekleştirmek.
- Ürünleri in vivo (canlı ortamda ya da yaşayan koşullarda) ve in vitro (laboratuvar ortamında ya da yapay koşullarda) olarak gerek duyulan her konuda araştırmak ve ihtiyaca yönelik kendi etik kurulunu oluşturmak.



2.3 Diğer Hususlar

Merkezin kuruluş amacına, Yükseköğretim Kanunu amaç ve ilkelerine uygun diğer çalışmaları yapmak.

3 FAALİYETLERE İLİŞKİN BİLGİ VE DEĞERLENDİRMELER

3.1.Mali Bilgiler

3.1.1. Bütçe Uygulama Sonuçları

3.1.2. Mali Denetim Sonuçları

3.2.Performans Bilgileri

3.2.1. Program, Alt Program, Faaliyet Bilgileri

3.2.2. Program Sonuçlarının Değerlendirilmesi

3.3.3. Stratejik Plan Performans Sonuçları Tablosu

3.1 Mali Bilgiler

2022	GELİR			GİDER		
	TOPLAM GELİR	KDV	NET GELİR	TOPLAM GİDER	KDV	NET GİDER (ÖDENEN)
	575.681,31	84.786,17	490.733,14	556.221,47	75.442,39	551.215,27

3.1.1 Bütçe Uygulama Sonuçları

GELİR:



T.C.
SÜLEYMAN DEMİREL ÜNİVERSİTESİ
2022 Faaliyet Raporu



1/1/2022	DOĞAL ÜRÜNLER AUM.	2021 yılı devir kasa		ZİRAAT BANKASI		96080239	102	102				13.895,81	0,00	13.895,81	
1/3/2022	DOĞAL ÜRÜNLER AUM.	ANALİZ GELİRİ	GÜNER GÜNEŞ	ZİRAAT BANKASI		96080239	600,12,03	600,12,03	600	102	003	295,00	18,00	45,00	250,00
1/6/2022	DOĞAL ÜRÜNLER AUM.	ANALİZ GELİRİ	HASAN AKSU	ZİRAAT BANKASI		96080239	600,12,03	600,12,03	600	102	003	472,00	18,00	72,00	400,00
1/7/2022	DOĞAL ÜRÜNLER AUM.	ANALİZ GELİRİ	FNC MEDİKAL KOZMETİK İTHALAT	ZİRAAT BANKASI		96080239	600,12,03	600,12,03	600	102	003	295,00	18,00	45,00	250,00
1/10/2022	DOĞAL ÜRÜNLER AUM.	ANALİZ GELİRİ	ABDULLAH İNAN	ZİRAAT BANKASI		96080239	600,12,03	600,12,03	600	102	003	295,00	18,00	45,00	250,00
1/10/2022	DOĞAL ÜRÜNLER AUM.	ANALİZ GELİRİ	ABDURRAHMAN ŞİMŞEK	ZİRAAT BANKASI	KAYI KÖYÜ AROMATİK BİTKİLER	96080239	600,12,03	600,12,03	600	102	003	90,00	18,00	13,73	76,27
1/10/2022	DOĞAL ÜRÜNLER AUM.	ANALİZ GELİRİ	ABRURRAHMAN ŞİMŞEK	ZİRAAT BANKASI	KAYI KÖYÜ AROMATİK BİTKİLER	96080239	600,12,03	600,12,03	600	102	003	500,00	18,00	76,27	423,73
1/12/2022	DOĞAL ÜRÜNLER AUM.	ANALİZ GELİRİ	TABİP FARMA İLAÇ TİBBİ CİH. ORTAPEDİ	ZİRAAT BANKASI		96080239	600,12,03	600,12,03	600	102	003	1.357,00	18,00	207,00	1.150,00



T.C.
SÜLEYMAN DEMİREL ÜNİVERSİTESİ
2022 Faaliyet Raporu



1/14/2022	DOĞAL ÜRÜNLER AUM.	ANALİZ GELİRİ	ABDULLAH İNAN	ZİRAAT BANKASI		96080239	600,12,03	600	1023	0	295,00	18,00	45,00	250,00
1/14/2022	DOĞAL ÜRÜNLER AUM.	ANALİZ GELİRİ	ABDÜSSAMED ÇELİK	ZİRAAT BANKASI		96080239	600,12,03	600	1023	0	590,00	18,00	90,00	500,00
1/17/2022	DOĞAL ÜRÜNLER AUM.	ANALİZ GELİRİ	MS ÜNAL MAKİNA SANAYİ LTD.ŞTİ	ZİRAAT BANKASI		96080239	600,12,03	600	1023	0	1.180,00	18,00	180,00	1.000,00
1/17/2022	DOĞAL ÜRÜNLER AUM.	ANALİZ GELİRİ	ABDULLAH İNAN	ZİRAAT BANKASI		96080239	600,12,03	600	1023	0	295,00	18,00	45,00	250,00
1/19/2022	DOĞAL ÜRÜNLER AUM.	ANALİZ GELİRİ	ABDURAHMAN ŞİMŞEK	ZİRAAT BANKASI		96080239	600,12,03	600	1023	0	295,00	18,00	45,00	250,00
1/20/2022	DOĞAL ÜRÜNLER AUM.	ANALİZ GELİRİ	MS ÜNAL MAKİNA SANAYİ LTD.ŞTİ	ZİRAAT BANKASI		96080239	600,12,03	600	1023	0	295,00	18,00	45,00	250,00
1/24/2022	DOĞAL ÜRÜNLER AUM.	ANALİZ GELİRİ	MUHAMMED CİHAD BERBER	ZİRAAT BANKASI		96080239	600,12,03	600	1023	0	590,00	18,00	90,00	500,00
1/27/2022	DOĞAL ÜRÜNLER AUM.	ANALİZ GELİRİ	SFA ARGE VE ÖZEL SAĞLIK HİZMETLERİ	ZİRAAT BANKASI		96080239	600,12,03	600	1023	0	72.357,60	18,00	11.037,60	61.320,00



T.C.
SÜLEYMAN DEMİREL ÜNİVERSİTESİ
2022 Faaliyet Raporu



1/27/2022	DOĞAL ÜRÜNLER AUM.	ANALİZ GELİRİ	SFA ARGE VE ÖZEL SAĞLIK HİZMETLERİ	ZİRAAT BANKASI		96080239	600,12,03	600	1023	0	8.755,60	18,00	1.335,60	7.420,00
1/31/2022	DOĞAL ÜRÜNLER AUM.	ANALİZ GELİRİ	AHMET DÖNMEZ	ZİRAAT BANKASI		96080239	600,12,03	600	1023	0	147,50	18,00	22,50	125,00
2/1/2022	DOĞAL ÜRÜNLER AUM.	ANALİZ GELİRİ	ABDURAHMAN ŞİMŞEK	ZİRAAT BANKASI		96080239	600,12,03	600	1023	0	295,00	18,00	45,00	250,00
2/8/2022	DOĞAL ÜRÜNLER AUM.	ANALİZ GELİRİ	NU KA İTHALAT İHRA.PAZ.SA NAYİ	ZİRAAT BANKASI		96080239	600,12,03	600	1023	0	295,00	18,00	45,00	250,00
2/8/2022	DOĞAL ÜRÜNLER AUM.	ANALİZ GELİRİ	FATMA GÜL ÖZDEMİR	ZİRAAT BANKASI		96080239	600,12,03	600	1023	0	649,00	18,00	99,00	550,00
2/8/2022	DOĞAL ÜRÜNLER AUM.	ANALİZ GELİRİ	MS ÜNAL MAKİNA SANAYİ LTD.ŞTİ	ZİRAAT BANKASI		96080239	600,12,03	600	1023	0	885,00	18,00	135,00	750,00
2/9/2022	DOĞAL ÜRÜNLER AUM.	ANALİZ GELİRİ	GÜLEVİ DOĞAL GÜL ÜRÜNLERİ	ZİRAAT BANKASI		96080239	600,12,03	600	1023	0	295,00	18,00	45,00	250,00
2/15/2022	DOĞAL ÜRÜNLER AUM.	ANALİZ GELİRİ	ABDULLAH İNAN	ZİRAAT BANKASI		96080239	600,12,03	600	1023	0	295,00	18,00	45,00	250,00



T.C.
SÜLEYMAN DEMİREL ÜNİVERSİTESİ
2022 Faaliyet Raporu



2/22/2022	DOĞAL ÜRÜNLER AUM.	ANALİZ GELİRİ	ABDULLAH İNAN	ZİRAAT BANKASI		96080239	600,12,03	600	1023	0	590,00	18,00	90,00	500,00
2/24/2022	DOĞAL ÜRÜNLER AUM.	ANALİZ GELİRİ	MS ÜNAL MAKİNA SANAYİ LTD.ŞTİ	ZİRAAT BANKASI		96080239	600,12,03	600	1023	0	295,00	18,00	45,00	250,00
2/25/2022	DOĞAL ÜRÜNLER AUM.	ANALİZ GELİRİ	TABİP FARMA İLAÇ TİBBİ CİH. ORTAPEDİ	ZİRAAT BANKASI		96080239	600,12,03	600	1023	0	2.655,00	18,00	405,00	2.250,00
3/1/2022	DOĞAL ÜRÜNLER AUM.	ANALİZ GELİRİ	GÜLEVİ DOĞAL GÜL ÜRÜNLERİ	ZİRAAT BANKASI		96080239	600,12,03	600	1023	0	295,00	18,00	45,00	250,00
3/1/2022	DOĞAL ÜRÜNLER AUM.	ANALİZ GELİRİ	KNC KOZMETİK KİMYA	ZİRAAT BANKASI		96080239	600,12,03	600	1023	0	118,00	18,00	18,00	100,00
3/2/2022	DOĞAL ÜRÜNLER AUM.	ANALİZ GELİRİ	KNC KOZMETİK KİMYA	ZİRAAT BANKASI		96080239	600,12,03	600	1023	0	118,00	18,00	18,00	100,00
3/9/2022	DOĞAL ÜRÜNLER AUM.	ANALİZ GELİRİ	KADİR FEVZİ FİNDOS	ZİRAAT BANKASI		96080239	600,12,03	600	1023	0	413,00	18,00	63,00	350,00
3/9/2022	DOĞAL ÜRÜNLER AUM.	ANALİZ GELİRİ	SFA ARGE VE ÖZEL SAĞLIK HİZMETLERİ	ZİRAAT BANKASI		96080239	600,12,03	600	1023	0	7.080,00	18,00	1.080,00	6.000,00



T.C.
SÜLEYMAN DEMİREL ÜNİVERSİTESİ
2022 Faaliyet Raporu



3/9/2022	DOĞAL ÜRÜNLER AUM.	ANALİZ GELİRİ	SFA ARGE VE ÖZEL SAĞLIK HİZMETLERİ	ZİRAAT BANKASI		96080239	600,12,03	600	102	003	3.776,00	18,00	576,00	3.200,00
3/14/2022	DOĞAL ÜRÜNLER AUM.	ANALİZ GELİRİ	MANOLYA DOĞAL VE AROMATİK	ZİRAAT BANKASI		96080239	600,12,03	600	102	003	11.800,00	18,00	1.800,00	10.000,00
3/14/2022	DOĞAL ÜRÜNLER AUM.	ANALİZ GELİRİ	MEHMET ARSLAN	ZİRAAT BANKASI		96080239	600,12,03	600	102	003	14.160,00	18,00	2.160,00	12.000,00
3/14/2022	DOĞAL ÜRÜNLER AUM.	ANALİZ GELİRİ	ABDULLAH İNAN	ZİRAAT BANKASI		96080239	600,12,03	600	102	003	295,00	18,00	45,00	250,00
3/14/2022	DOĞAL ÜRÜNLER AUM.	ANALİZ GELİRİ	MERVE PEKTAŞ	ZİRAAT BANKASI		96080239	600,12,03	600	102	003	118,00	18,00	18,00	100,00
3/21/2022	DOĞAL ÜRÜNLER AUM.	ANALİZ GELİRİ	GÜNER GÜNEŞ	ZİRAAT BANKASI		96080239	600,12,03	600	102	003	295,00	18,00	45,00	250,00
3/23/2022	DOĞAL ÜRÜNLER AUM.	ANALİZ GELİRİ	MUSTAFA MURAT TAŞKIN	ZİRAAT BANKASI		96080239	600,12,03	600	102	003	295,00	18,00	45,00	250,00
3/23/2022	DOĞAL ÜRÜNLER AUM.	ANALİZ GELİRİ	GÜNER GÜNEŞ	ZİRAAT BANKASI		96080239	600,12,03	600	102	003	295,00	18,00	45,00	250,00



T.C.
SÜLEYMAN DEMİREL ÜNİVERSİTESİ
2022 Faaliyet Raporu



3/24/2022	DOĞAL ÜRÜNLER AUM.	ANALİZ GELİRİ	GÜNER GÜNEŞ	ZİRAAT BANKASI		96080239	600,12,03	600	1023	00	590,00	18,00	90,00	500,00
3/28/2022	DOĞAL ÜRÜNLER AUM.	ANALİZ GELİRİ	TTS LABORATUVAR HİZMETLERİ	ZİRAAT BANKASI		96080239	600,12,03	600	1023	00	3.304,00	18,00	504,00	2.800,00
4/1/2022	DOĞAL ÜRÜNLER AUM.	ANALİZ GELİRİ	KESKİN KARAKURT	ZİRAAT BANKASI		96080239	600,12,03	600	1023	00	1.062,00	18,00	162,00	900,00
4/1/2022	DOĞAL ÜRÜNLER AUM.	ANALİZ GELİRİ	CABİR ÇOBANOĞLU	ZİRAAT BANKASI		96080239	600,12,03	600	1023	00	9.440,00	18,00	1.440,00	8.000,00
4/1/2022	DOĞAL ÜRÜNLER AUM.	ANALİZ GELİRİ	NOORALDDİN DHIYAA SAİR	ZİRAAT BANKASI		96080239	600,12,03	600	1023	00	295,00	18,00	45,00	250,00
4/1/2022	DOĞAL ÜRÜNLER AUM.	ANALİZ GELİRİ	ADEM SÖZER	ZİRAAT BANKASI		96080239	600,12,03	600	1023	00	295,00	18,00	45,00	250,00
4/4/2022	DOĞAL ÜRÜNLER AUM.	ANALİZ GELİRİ	MS ÜNAL MAKİNA SANAYİ LTD.ŞTİ	ZİRAAT BANKASI		96080239	600,12,03	600	1023	00	590,00	18,00	90,00	500,00
4/4/2022	DOĞAL ÜRÜNLER AUM.	ANALİZ GELİRİ	GÜNER GÜNEŞ	ZİRAAT BANKASI		96080239	600,12,03	600	1023	00	295,00	18,00	45,00	250,00



T.C.
SÜLEYMAN DEMİREL ÜNİVERSİTESİ
2022 Faaliyet Raporu



4/4/2022	DOĞAL ÜRÜNLER AUM.	ANALİZ GELİRİ	MUHAMMED CİHAD BERBER	ZİRAAT BANKASI		96080239	600,12,03	600	1023	0	649,00	18,00	99,00	550,00
4/25/2022	DOĞAL ÜRÜNLER AUM.	ANALİZ GELİRİ	MUHAMMED CİHAD BERBER	ZİRAAT BANKASI		96080239	600,12,03	600	1023	0	295,00	18,00	45,00	250,00
4/28/2022	DOĞAL ÜRÜNLER AUM.	ANALİZ GELİRİ	TOPRAK MAHSÜLLERİ OFİSİ	ZİRAAT BANKASI		96080239	600,12,03	600	1023	0	13.275,00	18,00	2.025,00	11.250,00
4/28/2022	DOĞAL ÜRÜNLER AUM.	ANALİZ GELİRİ	TOPRAK MAHSÜLLERİ OFİSİ	ZİRAAT BANKASI		96080239	600,12,03	600	1023	0	6.785,00	18,00	1.035,00	5.750,00
5/20/2022	DOĞAL ÜRÜNLER AUM.	ANALİZ GELİRİ	EGGDEN GIDA TEKNOLOJİLERİ	ZİRAAT BANKASI		96080239	600,12,03	600	1023	0	295,00	18,00	45,00	250,00
5/20/2022	DOĞAL ÜRÜNLER AUM.	ANALİZ GELİRİ	GÜNER GÜNEŞ	ZİRAAT BANKASI		96080239	600,12,03	600	1023	0	590,00	18,00	90,00	500,00
5/23/2022	DOĞAL ÜRÜNLER AUM.	ANALİZ GELİRİ	MUSTAFA ERÇEVİKBAŞ	ZİRAAT BANKASI		96080239	600,12,03	600	1023	0	295,00	18,00	45,00	250,00
5/23/2022	DOĞAL ÜRÜNLER AUM.	ANALİZ GELİRİ	ABDULLAH İNAN	ZİRAAT BANKASI		96080239	600,12,03	600	1023	0	590,00	18,00	90,00	500,00



T.C.
SÜLEYMAN DEMİREL ÜNİVERSİTESİ
2022 Faaliyet Raporu



5/25/2022	DOĞAL ÜRÜNLER AUM.	ANALİZ GELİRİ	ADEM SÖZER	ZİRAAT BANKASI		96080239	600,12,03	600	102	03	295,00	18,00	45,00	250,00
5/27/2022	DOĞAL ÜRÜNLER AUM.	ANALİZ GELİRİ	AHMET YİĞİT	ZİRAAT BANKASI		96080239	600,12,03	600	102	03	295,00	18,00	45,00	250,00
5/27/2022	DOĞAL ÜRÜNLER AUM.	ANALİZ GELİRİ	NURETTİN AYDIN	ZİRAAT BANKASI		96080239	600,12,03	600	102	03	295,00	18,00	45,00	250,00
6/2/2022	DOĞAL ÜRÜNLER AUM.	ANALİZ GELİRİ	MUHAMMED CİHAD BERBER	ZİRAAT BANKASI		96080239	600,12,03	600	102	03	1.770,00	18,00	270,00	1.500,00
6/2/2022	DOĞAL ÜRÜNLER AUM.	ANALİZ GELİRİ	ABAY SAĞLIK HİZMETLERİ	ZİRAAT BANKASI		96080239	600,12,03	600	102	03	3.551,80	18,00	541,80	3.010,00
6/6/2022	DOĞAL ÜRÜNLER AUM.	ANALİZ GELİRİ	İSMAİL HAKKI TIĞLI	ZİRAAT BANKASI		96080239	600,12,03	600	102	03	590,00	18,00	90,00	500,00
6/7/2022	DOĞAL ÜRÜNLER AUM.	ANALİZ GELİRİ	TABİB FARMA İLAÇ SANAYİ	ZİRAAT BANKASI		96080239	600,12,03	600	102	03	11.505,00	18,00	1.755,00	9.750,00
6/7/2022	DOĞAL ÜRÜNLER AUM.	ANALİZ GELİRİ	TAHİR TILKI	ZİRAAT BANKASI	AYŞE YILAN	96080239	600,12,03	600	102	03	749,30	18,00	114,30	635,00



T.C.
SÜLEYMAN DEMİREL ÜNİVERSİTESİ
2022 Faaliyet Raporu



6/7/2022	DOĞAL ÜRÜNLER AUM.	ANALİZ GELİRİ	TAHİR TILKI	ZİRAAT BANKASI	MERYEM ÇİÇEK	96080239	600,12,03	600	1023	0	749,30	18,00	114,30	635,00
6/7/2022	DOĞAL ÜRÜNLER AUM.	ANALİZ GELİRİ	BÜLENT DEDE	ZİRAAT BANKASI		96080239	600,12,03	600	1023	0	495,60	18,00	75,60	420,00
6/7/2022	DOĞAL ÜRÜNLER AUM.	ANALİZ GELİRİ	MEHMET YÜCEER	ZİRAAT BANKASI		96080239	600,12,03	600	1023	0	295,00	18,00	45,00	250,00
6/8/2022	DOĞAL ÜRÜNLER AUM.	ANALİZ GELİRİ	SERHAT SARGIN	ZİRAAT BANKASI		96080239	600,12,03	600	1023	0	295,00	18,00	45,00	250,00
6/8/2022	DOĞAL ÜRÜNLER AUM.	ANALİZ GELİRİ	ISPARTA TİCARET BORSASI	ZİRAAT BANKASI		96080239	600,12,03	600	1023	0	885,00	18,00	135,00	750,00
6/9/2022	DOĞAL ÜRÜNLER AUM.	ANALİZ GELİRİ	HALUK TATLIDİL	ZİRAAT BANKASI		96080239	600,12,03	600	1023	0	295,00	18,00	45,00	250,00
6/10/2022	DOĞAL ÜRÜNLER AUM.	ANALİZ GELİRİ	İSMAİL HAKKI TIĞLI	ZİRAAT BANKASI		96080239	600,12,03	600	1023	0	590,00	18,00	90,00	500,00
6/13/2022	DOĞAL ÜRÜNLER AUM.	ANALİZ GELİRİ	tuncay tülemen	ZİRAAT BANKASI		96080239	600,12,03	600	1023	0	413,00	18,00	63,00	350,00



T.C.
SÜLEYMAN DEMİREL ÜNİVERSİTESİ
2022 Faaliyet Raporu



6/14/2022	DOĞAL ÜRÜNLER AUM.	ANALİZ GELİRİ	NUVİTA İLAÇ VE KİMYA SANAYİ A.Ş.	ZİRAAT BANKASI		96080239	600,12,03	600	102	03	413,00	18,00	63,00	350,00
6/15/2022	DOĞAL ÜRÜNLER AUM.	ANALİZ GELİRİ	MUHAMMET COŞKUN	ZİRAAT BANKASI		96080239	600,12,03	600	102	03	295,00	18,00	45,00	250,00
6/16/2022	DOĞAL ÜRÜNLER AUM.	ANALİZ GELİRİ	ROSANATE KOZMETİK SANAYİ TİC.A.Ş.	ZİRAAT BANKASI		96080239	600,12,03	600	102	03	442,50	18,00	67,50	375,00
6/17/2022	DOĞAL ÜRÜNLER AUM.	ANALİZ GELİRİ	AKSAKAL GÜLYAĞI UÇUCU YAĞLAR A.Ş.	ZİRAAT BANKASI		96080239	600,12,03	600	102	03	295,00	18,00	45,00	250,00
6/17/2022	DOĞAL ÜRÜNLER AUM.	ANALİZ GELİRİ	BESTE FIRINCIOĞULLARI	ZİRAAT BANKASI		96080239	600,12,03	600	102	03	708,00	18,00	108,00	600,00
6/17/2022	DOĞAL ÜRÜNLER AUM.	ANALİZ GELİRİ	POLYETTA A.Ş.	ZİRAAT BANKASI		96080239	600,12,03	600	102	03	2.065,00	18,00	315,00	1.750,00
6/20/2022	DOĞAL ÜRÜNLER AUM.	ANALİZ GELİRİ	MUSTAFA TOPRAKLI	ZİRAAT BANKASI		96080239	600,12,03	600	102	03	295,00	18,00	45,00	250,00
6/21/2022	DOĞAL ÜRÜNLER AUM.	ANALİZ GELİRİ	MUSTAFA GÜLHAN	ZİRAAT BANKASI		96080239	600,12,03	600	102	03	413,00	18,00	63,00	350,00



T.C.
SÜLEYMAN DEMİREL ÜNİVERSİTESİ
2022 Faaliyet Raporu



6/22/2022	DOĞAL ÜRÜNLER AUM.	ANALİZ GELİRİ	MS ÜNAL MAKİNA SANAYİ LTD.ŞTİ	ZİRAAT BANKASI		96080239	600,12,03	600	102	003	680,00	18,00	103,73	576,27
6/22/2022	DOĞAL ÜRÜNLER AUM.	ANALİZ GELİRİ	MEHMET YORULMAZ	ZİRAAT BANKASI		96080239	600,12,03	600	102	003	295,00	18,00	45,00	250,00
6/22/2022	DOĞAL ÜRÜNLER AUM.	ANALİZ GELİRİ	MAKSİNN KURUMSAL HİZMETLER Tİ.LTD.ŞTİ.	ZİRAAT BANKASI		96080239	600,12,03	600	102	003	590,00	18,00	90,00	500,00
6/22/2022	DOĞAL ÜRÜNLER AUM.	ANALİZ GELİRİ	AKSAKAL GÜLYAĞI UÇUCU YAĞLAR A.Ş.	ZİRAAT BANKASI		96080239	600,12,03	600	102	003	295,00	18,00	45,00	250,00
6/22/2022	DOĞAL ÜRÜNLER AUM.	ANALİZ GELİRİ	AHMET BAĞCI	ZİRAAT BANKASI		96080239	600,12,03	600	102	003	118,00	18,00	18,00	100,00
6/22/2022	DOĞAL ÜRÜNLER AUM.	ANALİZ GELİRİ	MS ÜNAL MAKİNA SANAYİ LTD.ŞTİ	ZİRAAT BANKASI		96080239	600,12,03	600	102	003	500,00	18,00	76,27	423,73
6/23/2022	DOĞAL ÜRÜNLER AUM.	ANALİZ GELİRİ	YAHYA ÇAKIR	ZİRAAT BANKASI		96080239	600,12,03	600	102	003	295,00	18,00	45,00	250,00
7/4/2022	DOĞAL ÜRÜNLER AUM.	ANALİZ GELİRİ	BEKİR SITKI ERKAN	ZİRAAT BANKASI		96080239	600,12,03	600	102	003	295,00	18,00	45,00	250,00



T.C.
SÜLEYMAN DEMİREL ÜNİVERSİTESİ
2022 Faaliyet Raporu



6/27/2022	DOĞAL ÜRÜNLER AUM.	ANALİZ GELİRİ	GÜLDEN DOĞAN	ZİRAAT BANKASI		96080239	600,12,03	600	1023	00	206,50	18,00	31,50	175,00
6/27/2022	DOĞAL ÜRÜNLER AUM.	ANALİZ GELİRİ	OSMAN KOÇ	ZİRAAT BANKASI		96080239	600,12,03	600	1023	00	590,00	18,00	90,00	500,00
6/27/2022	DOĞAL ÜRÜNLER AUM.	ANALİZ GELİRİ	GÜLDEN DOĞAN	ZİRAAT BANKASI		96080239	600,12,03	600	1023	00	295,00	18,00	45,00	250,00
6/27/2022	DOĞAL ÜRÜNLER AUM.	ANALİZ GELİRİ	SKY MEDİKAL DIŞ TİC. LTD.ŞTİ.	ZİRAAT BANKASI		96080239	600,12,03	600	1023	00	147,50	18,00	22,50	125,00
6/27/2022	DOĞAL ÜRÜNLER AUM.	ANALİZ GELİRİ	SKY MEDİKAL DIŞ TİC. LTD.ŞTİ.	ZİRAAT BANKASI		96080239	600,12,03	600	1023	00	295,00	18,00	45,00	250,00
6/28/2022	DOĞAL ÜRÜNLER AUM.	ANALİZ GELİRİ	VOLKAN HUN	ZİRAAT BANKASI		96080239	600,12,03	600	1023	00	295,00	18,00	45,00	250,00
6/30/2022	DOĞAL ÜRÜNLER AUM.	ANALİZ GELİRİ	YASİN SÖKMEN	ZİRAAT BANKASI		96080239	600,12,03	600	1023	00	590,00	18,00	90,00	500,00
7/1/2022	DOĞAL ÜRÜNLER AUM.	ANALİZ GELİRİ	KAYI KÖYÜ AROMATİK BİTKİ YAĞLARI	ZİRAAT BANKASI		96080239	600,12,03	600	1023	00	590,00	18,00	90,00	500,00



T.C.
SÜLEYMAN DEMİREL ÜNİVERSİTESİ
2022 Faaliyet Raporu



7/5/2022	DOĞAL ÜRÜNLER AUM.	ANALİZ GELİRİ	MUHAMMED KAYA	ZİRAAT BANKASI		96080239	600,12,03	600	1023	00	590,00	18,00	90,00	500,00
7/5/2022	DOĞAL ÜRÜNLER AUM.	ANALİZ GELİRİ	BESTE FIRINCIOĞULLARI	ZİRAAT BANKASI		96080239	600,12,03	600	1023	00	708,00	18,00	108,00	600,00
7/5/2022	DOĞAL ÜRÜNLER AUM.	ANALİZ GELİRİ	SELAHATTİN BÜYÜKDAVRAZ	ZİRAAT BANKASI		96080239	600,12,03	600	1023	00	295,00	18,00	45,00	250,00
7/5/2022	DOĞAL ÜRÜNLER AUM.	ANALİZ GELİRİ	MUHAMMED CİHAD BERBER	ZİRAAT BANKASI		96080239	600,12,03	600	1023	00	1.180,00	18,00	180,00	1.000,00
7/5/2022	DOĞAL ÜRÜNLER AUM.	ANALİZ GELİRİ	YAHYA ÇAKIR	ZİRAAT BANKASI		96080239	600,12,03	600	1023	00	590,00	18,00	90,00	500,00
7/18/2022	DOĞAL ÜRÜNLER AUM.	ANALİZ GELİRİ	MS ÜNAL MAKİNA SANAYİ LTD.ŞTİ	ZİRAAT BANKASI		96080239	600,12,03	600	1023	00	295,00	18,00	45,00	250,00
7/18/2022	DOĞAL ÜRÜNLER AUM.	ANALİZ GELİRİ	EGGDEN GIDA TEKNOLOJİLERİ	ZİRAAT BANKASI		96080239	600,12,03	600	1023	00	442,50	18,00	67,50	375,00
7/18/2022	DOĞAL ÜRÜNLER AUM.	ANALİZ GELİRİ	ABDULLAH İNAN	ZİRAAT BANKASI		96080239	600,12,03	600	1023	00	590,00	18,00	90,00	500,00



T.C.
SÜLEYMAN DEMİREL ÜNİVERSİTESİ
2022 Faaliyet Raporu



7/19/2022	DOĞAL ÜRÜNLER AUM.	ANALİZ GELİRİ	GÜNER GÜNEŞ	ZİRAAT BANKASI		96080239	600,12,03	600	102	003	295,00	18,00	45,00	250,00
7/22/2022	DOĞAL ÜRÜNLER AUM.	ANALİZ GELİRİ	SÜLEYMAN TALHA KURUÇAY	ZİRAAT BANKASI		96080239	600,12,03	600	102	003	590,00	18,00	90,00	500,00
7/25/2022	DOĞAL ÜRÜNLER AUM.	ANALİZ GELİRİ	ISPARTA E TİPİ KAPALI CEZA EVİ MÜDÜRLÜĞÜ	ZİRAAT BANKASI		96080239	600,12,03	600	102	003	295,00	18,00	45,00	250,00
7/25/2022	DOĞAL ÜRÜNLER AUM.	ANALİZ GELİRİ	MEHMET ŞENOL	ZİRAAT BANKASI		96080239	600,12,03	600	102	003	590,00	18,00	90,00	500,00
7/25/2022	DOĞAL ÜRÜNLER AUM.	ANALİZ GELİRİ	BESTE FIRINCIOĞULLARI	ZİRAAT BANKASI		96080239	600,12,03	600	102	003	1.416,00	18,00	216,00	1.200,00
7/25/2022	DOĞAL ÜRÜNLER AUM.	ANALİZ GELİRİ	NEFİSE ŞÜKRAN ŞAKRAK FÜZÜN	ZİRAAT BANKASI		96080239	600,12,03	600	102	003	590,00	18,00	90,00	500,00
7/25/2022	DOĞAL ÜRÜNLER AUM.	ANALİZ GELİRİ	HAKAN AKÇİN	ZİRAAT BANKASI	MR BAYGUN DIŞ TİCARET	96080239	600,12,03	600	102	003	885,00	18,00	135,00	750,00
7/26/2022	DOĞAL ÜRÜNLER AUM.	ANALİZ GELİRİ	ERSİN ÇETİN	ZİRAAT BANKASI		96080239	600,12,03	600	102	003	296,00	18,00	45,15	250,85



T.C.
SÜLEYMAN DEMİREL ÜNİVERSİTESİ
2022 Faaliyet Raporu



7/27/2022	DOĞAL ÜRÜNLER AUM.	ANALİZ GELİRİ	HALİL İBRAHİM DOĞAN	ZİRAAT BANKASI		96080239	600,12,03	600	1023	0	295,00	18,00	45,00	250,00
7/27/2022	DOĞAL ÜRÜNLER AUM.	ANALİZ GELİRİ	RAMAZAN DOĞAN	ZİRAAT BANKASI		96080239	600,12,03	600	1023	0	295,00	18,00	45,00	250,00
7/28/2022	DOĞAL ÜRÜNLER AUM.	ANALİZ GELİRİ	AREL AROMATİK BİTKİLER	ZİRAAT BANKASI		96080239	600,12,03	600	1023	0	1.475,00	18,00	225,00	1.250,00
7/28/2022	DOĞAL ÜRÜNLER AUM.	ANALİZ GELİRİ	AGT AĞAÇ SANAYİ VE TİC.A.Ş.	ZİRAAT BANKASI		96080239	600,12,03	600	1023	0	1.180,00	18,00	180,00	1.000,00
7/29/2022	DOĞAL ÜRÜNLER AUM.	ANALİZ GELİRİ	MEHMET YORULMAZ	ZİRAAT BANKASI		96080239	600,12,03	600	1023	0	295,00	18,00	45,00	250,00
7/29/2022	DOĞAL ÜRÜNLER AUM.	ANALİZ GELİRİ	ISPARTA TİCARET BORSASI	ZİRAAT BANKASI		96080239	600,12,03	600	1023	0	590,00	18,00	90,00	500,00
7/29/2022	DOĞAL ÜRÜNLER AUM.	ANALİZ GELİRİ	LAVANDER TURİZM VE TARIM SAN.TİC.LTD.ŞTİ	ZİRAAT BANKASI		96080239	600,12,03	600	1023	0	295,00	18,00	45,00	250,00
7/29/2022	DOĞAL ÜRÜNLER AUM.	ANALİZ GELİRİ	ÜMMÜ GÜLSÜM ASLANCAN	ZİRAAT BANKASI		96080239	600,12,03	600	1023	0	885,00	18,00	135,00	750,00



T.C.
SÜLEYMAN DEMİREL ÜNİVERSİTESİ
2022 Faaliyet Raporu



7/29/2022	DOĞAL ÜRÜNLER AUM.	ANALİZ GELİRİ	ÜMMÜ GÜLSÜM ASLANCAN	ZİRAAT BANKASI		96080239	600,12,03	600	1023	0	1.475,00	18,00	225,00	1.250,00
8/1/2022	DOĞAL ÜRÜNLER AUM.	ANALİZ GELİRİ	SÜLEYMAN ERTUĞRUL	ZİRAAT BANKASI		96080239	600,12,03	600	1023	0	295,00	18,00	45,00	250,00
8/1/2022	DOĞAL ÜRÜNLER AUM.	ANALİZ GELİRİ	MEHMET ÖZCAN	ZİRAAT BANKASI		96080239	600,12,03	600	1023	0	590,00	18,00	90,00	500,00
8/2/2022	DOĞAL ÜRÜNLER AUM.	ANALİZ GELİRİ	AY LAVENZA TAR.ORMAN ÜRÜN,TİC.LTD.ŞTİ	ZİRAAT BANKASI	SAADET TUĞRUL	96080239	600,12,03	600	1023	0	885,00	18,00	135,00	750,00
8/2/2022	DOĞAL ÜRÜNLER AUM.	ANALİZ GELİRİ	ADEM BAL	ZİRAAT BANKASI		96080239	600,12,03	600	1023	0	295,00	18,00	45,00	250,00
8/2/2022	DOĞAL ÜRÜNLER AUM.	EMANET	ADEM BAL	ZİRAAT BANKASI		96080239	329,02	329	2092	0	655,00	0,00	0,00	655,00
8/2/2022	DOĞAL ÜRÜNLER AUM.	ANALİZ GELİRİ	ABDULLAH İNAN	ZİRAAT BANKASI		96080239	600,12,03	600	1023	0	442,50	18,00	67,50	375,00
8/3/2022	DOĞAL ÜRÜNLER AUM.	ANALİZ GELİRİ	ISPARTA TİCARET BORSASI	ZİRAAT BANKASI		96080239	600,12,03	600	1023	0	1.475,00	18,00	225,00	1.250,00



T.C.
SÜLEYMAN DEMİREL ÜNİVERSİTESİ
2022 Faaliyet Raporu



8/3/2022	DOĞAL ÜRÜNLER AUM.	ANALİZ GELİRİ	ALDENİZ GÜMRÜK MÜŞEVİRLİĞİ LTD.ŞTİ	ZİRAAT BANKASI		96080239	600,12,03	600	1023	00	135,00	18,00	20,59	114,41
8/3/2022	DOĞAL ÜRÜNLER AUM.	ANALİZ GELİRİ	ALDENİZ GÜMRÜK MÜŞEVİRLİĞİ LTD.ŞTİ	ZİRAAT BANKASI		96080239	600,12,03	600	1023	00	750,00	18,00	114,41	635,59
8/4/2022	DOĞAL ÜRÜNLER AUM.	ANALİZ GELİRİ	TABİB FARMA İLAÇ SANAYİ	ZİRAAT BANKASI		96080239	600,12,03	600	1023	00	5.428,00	18,00	828,00	4.600,00
8/4/2022	DOĞAL ÜRÜNLER AUM.	ANALİZ GELİRİ	SEMİKAL TEKNOLOJİ SANAYİ	ZİRAAT BANKASI		96080239	600,12,03	600	1023	00	619,50	18,00	94,50	525,00
8/5/2022	DOĞAL ÜRÜNLER AUM.	ANALİZ GELİRİ	KAYI KÖYÜ AROMATİK BİTKİ YAĞLARI	ZİRAAT BANKASI		96080239	600,12,03	600	1023	00	295,00	18,00	45,00	250,00
8/8/2022	DOĞAL ÜRÜNLER AUM.	ANALİZ GELİRİ	LAVENDROS E KOZMETİK SAN. TİC.LTD.ŞTİ	ZİRAAT BANKASI		96080239	600,12,03	600	1023	00	295,00	18,00	45,00	250,00
8/8/2022	DOĞAL ÜRÜNLER AUM.	ANALİZ GELİRİ	ZAHİDE ARIKAN	ZİRAAT BANKASI		96080239	600,12,03	600	1023	00	295,00	18,00	45,00	250,00
8/8/2022	DOĞAL ÜRÜNLER AUM.	ANALİZ GELİRİ	ŞÜKRÜ YARDAŞ	ZİRAAT BANKASI		96080239	600,12,03	600	1023	00	295,00	18,00	45,00	250,00



T.C.
SÜLEYMAN DEMİREL ÜNİVERSİTESİ
2022 Faaliyet Raporu



8/9/2022	DOĞAL ÜRÜNLER AUM.	ANALİZ GELİRİ	ÜMİT PEKTAŞ	ZİRAAT BANKASI		96080239	600,12,03	600	12	03	295,00	18,00	45,00	250,00
8/12/2022	DOĞAL ÜRÜNLER AUM.	ANALİZ GELİRİ	KÜRŞAD ÇADIR	ZİRAAT BANKASI		96080239	600,12,03	600	12	03	590,00	18,00	90,00	500,00
8/12/2022	DOĞAL ÜRÜNLER AUM.	ANALİZ GELİRİ	SİNCER GÜLYAĞI LTD.ŞTİ	ZİRAAT BANKASI		96080239	600,12,03	600	12	03	2.666,80	18,00	406,80	2.260,00
8/12/2022	DOĞAL ÜRÜNLER AUM.	ANALİZ GELİRİ	POLYETTA A.Ş.	ZİRAAT BANKASI		96080239	600,12,03	600	12	03	250,00	18,00	38,14	211,86
8/15/2022	DOĞAL ÜRÜNLER AUM.	ANALİZ GELİRİ	HALUK TATLIDİL	ZİRAAT BANKASI		96080239	600,12,03	600	12	03	295,00	18,00	45,00	250,00
8/15/2022	DOĞAL ÜRÜNLER AUM.	ANALİZ GELİRİ	YUSUF ÇAY	ZİRAAT BANKASI		96080239	600,12,03	600	12	03	295,00	18,00	45,00	250,00
8/15/2022	DOĞAL ÜRÜNLER AUM.	ANALİZ GELİRİ	APA KİMYA VE GIDA SANAYİ LTD.ŞTİ	ZİRAAT BANKASI		96080239	600,12,03	600	12	03	295,00	18,00	45,00	250,00
8/15/2022	DOĞAL ÜRÜNLER AUM.	ANALİZ GELİRİ	POLYETTA A.Ş.	ZİRAAT BANKASI		96080239	600,12,03	600	12	03	45,00	18,00	6,86	38,14



T.C.
SÜLEYMAN DEMİREL ÜNİVERSİTESİ
2022 Faaliyet Raporu



8/18/2022	DOĞAL ÜRÜNLER AUM.	ANALİZ GELİRİ	HÜSEYİN KARABOĞA	ZİRAAT BANKASI		96080239	600,12,03	600	1023	00	295,00	18,00	45,00	250,00
8/18/2022	DOĞAL ÜRÜNLER AUM.	ANALİZ GELİRİ	BESTE FIRINCIOĞULLARI	ZİRAAT BANKASI		96080239	600,12,03	600	1023	00	708,00	18,00	108,00	600,00
8/18/2022	DOĞAL ÜRÜNLER AUM.	ANALİZ GELİRİ	RUKİYE GÜZEL	ZİRAAT BANKASI		96080239	600,12,03	600	1023	00	885,00	18,00	135,00	750,00
8/19/2022	DOĞAL ÜRÜNLER AUM.	ANALİZ GELİRİ	MCC KOZMETİK SANAYİ VE TİC.A.Ş.	ZİRAAT BANKASI		96080239	600,12,03	600	1023	00	2.655,00	18,00	405,00	2.250,00
8/19/2022	DOĞAL ÜRÜNLER AUM.	ANALİZ GELİRİ	VELİ ENGİN ARSLAN	ZİRAAT BANKASI		96080239	600,12,03	600	1023	00	1.180,00	18,00	180,00	1.000,00
8/19/2022	DOĞAL ÜRÜNLER AUM.	ANALİZ GELİRİ	EGGDEN GIDA TEKNOLOJİLERİ	ZİRAAT BANKASI		96080239	600,12,03	600	1023	00	206,50	18,00	31,50	175,00
8/22/2022	DOĞAL ÜRÜNLER AUM.	ANALİZ GELİRİ	MEHMET KAHRAMAN	ZİRAAT BANKASI		96080239	600,12,03	600	1023	00	295,00	18,00	45,00	250,00
8/22/2022	DOĞAL ÜRÜNLER AUM.	ANALİZ GELİRİ	DÜNDER MAKİNA NAK.SAN.TİC.LTD.ŞTİ	ZİRAAT BANKASI		96080239	600,12,03	600	1023	00	1.180,00	18,00	180,00	1.000,00



T.C.
SÜLEYMAN DEMİREL ÜNİVERSİTESİ
2022 Faaliyet Raporu



8/22/2022	DOĞAL ÜRÜNLER AUM.	ANALİZ GELİRİ	MS ÜNAL MAKİNA SANAYİ LTD.ŞTİ	ZİRAAT BANKASI		96080239	600,12,03	600	102	003	295,00	18,00	45,00	250,00
8/24/2022	DOĞAL ÜRÜNLER AUM.	ANALİZ GELİRİ	FADİME DİNÇ	ZİRAAT BANKASI		96080239	600,12,03	600	102	003	295,00	18,00	45,00	250,00
8/24/2022	DOĞAL ÜRÜNLER AUM.	ANALİZ GELİRİ	MERVE PEKTAŞ	ZİRAAT BANKASI		96080239	600,12,03	600	102	003	295,00	18,00	45,00	250,00
8/24/2022	DOĞAL ÜRÜNLER AUM.	ANALİZ GELİRİ	MÜRÜVVET ALACAOĞLU	ZİRAAT BANKASI		96080239	600,12,03	600	102	003	3.835,00	18,00	585,00	3.250,00
8/24/2022	DOĞAL ÜRÜNLER AUM.	ANALİZ GELİRİ	PHARMATERM İLAÇ SANAYİ LTD.ŞTİ	ZİRAAT BANKASI		96080239	600,12,03	600	102	003	1.180,00	18,00	180,00	1.000,00
8/25/2022	DOĞAL ÜRÜNLER AUM.	ANALİZ GELİRİ	TURAN YAYLA	ZİRAAT BANKASI		96080239	600,12,03	600	102	003	295,00	18,00	45,00	250,00
8/31/2022	DOĞAL ÜRÜNLER AUM.	ANALİZ GELİRİ	GÜNER GÜNEŞ	ZİRAAT BANKASI		96080239	600,12,03	600	102	003	295,00	18,00	45,00	250,00
8/31/2022	DOĞAL ÜRÜNLER AUM.	ANALİZ GELİRİ	ABDULLAH İNAN	ZİRAAT BANKASI		96080239	600,12,03	600	102	003	295,00	18,00	45,00	250,00



T.C.
SÜLEYMAN DEMİREL ÜNİVERSİTESİ
2022 Faaliyet Raporu



9/1/2022	DOĞAL ÜRÜNLER AUM.	ANALİZ GELİRİ	AKSAKAL GÜLYAĞI UÇUCU YAĞLAR A.Ş.	ZİRAAT BANKASI		96080239	600,12,03	600	1023	0	590,00	18,00	90,00	500,00
9/1/2022	DOĞAL ÜRÜNLER AUM.	ANALİZ GELİRİ	AGT AĞAÇ SANAYİ VE TİC.A.Ş.	ZİRAAT BANKASI		96080239	600,12,03	600	1023	0	2.950,00	18,00	450,00	2.500,00
9/1/2022	DOĞAL ÜRÜNLER AUM.	ANALİZ GELİRİ	NESLIHAN SOYASLAN AŞAN	ZİRAAT BANKASI	AŞAN ROSESBO RN	96080239	600,12,03	600	1023	0	118,00	18,00	18,00	100,00
9/2/2022	DOĞAL ÜRÜNLER AUM.	ANALİZ GELİRİ	SHEMSA NATURALS AVANTA-İZZET CEMİL	ZİRAAT BANKASI		96080239	600,12,03	600	1023	0	295,00	18,00	45,00	250,00
9/5/2022	DOĞAL ÜRÜNLER AUM.	ANALİZ GELİRİ	ABDULLAH İNAN	ZİRAAT BANKASI		96080239	600,12,03	600	1023	0	442,50	18,00	67,50	375,00
9/6/2022	DOĞAL ÜRÜNLER AUM.	ANALİZ GELİRİ	MORLAB BİYOTEKNOL OJİ SAN.TİC.LTD. ŞTİ	ZİRAAT BANKASI		96080239	600,12,03	600	1023	0	10.620,00	18,00	1.620,00	9.000,00
9/9/2022	DOĞAL ÜRÜNLER AUM.	ANALİZ GELİRİ	İSMAİL TIKNAZ	ZİRAAT BANKASI		96080239	600,12,03	600	1023	0	590,00	18,00	90,00	500,00
9/9/2022	DOĞAL ÜRÜNLER AUM.	ANALİZ GELİRİ	İSPARTARIM GELENDOST GIDA SAN.TİC.LTD. ŞTİ	ZİRAAT BANKASI		96080239	600,12,03	600	1023	0	1.770,00	18,00	270,00	1.500,00



T.C.
SÜLEYMAN DEMİREL ÜNİVERSİTESİ
2022 Faaliyet Raporu



9/9/2022	DOĞAL ÜRÜNLER AUM.	ANALİZ GELİRİ	MEHMET YAMAN	ZİRAAT BANKASI		96080239	600,12,03	600	102	003	295,00	18,00	45,00	250,00
9/12/2022	DOĞAL ÜRÜNLER AUM.	ANALİZ GELİRİ	AKSAKAL GÜLYAĞI UÇUCU YAĞLAR A.Ş.	ZİRAAT BANKASI		96080239	600,12,03	600	102	003	590,00	18,00	90,00	500,00
9/12/2022	DOĞAL ÜRÜNLER AUM.	ANALİZ GELİRİ	MUHAMMED KAYA	ZİRAAT BANKASI		96080239	600,12,03	600	102	003	354,00	18,00	54,00	300,00
9/12/2022	DOĞAL ÜRÜNLER AUM.	ANALİZ GELİRİ	NURULLAH BAŞARAN-RECEP BAŞARAN	ZİRAAT BANKASI		96080239	600,12,03	600	102	003	295,00	18,00	45,00	250,00
9/12/2022	DOĞAL ÜRÜNLER AUM.	ANALİZ GELİRİ	ÖZGÜL YAVRU	ZİRAAT BANKASI		96080239	600,12,03	600	102	003	295,00	18,00	45,00	250,00
9/14/2022	DOĞAL ÜRÜNLER AUM.	ANALİZ GELİRİ	PHARMATERM İLAÇ SANAYİ LTD.ŞTİ	ZİRAAT BANKASI		96080239	600,12,03	600	102	003	1.770,00	18,00	270,00	1.500,00
9/15/2022	DOĞAL ÜRÜNLER AUM.	ANALİZ GELİRİ	AGT AĞAÇ SANAYİ VE TİC.A.Ş.	ZİRAAT BANKASI		96080239	600,12,03	600	102	003	7.080,00	18,00	1.080,00	6.000,00
9/16/2022	DOĞAL ÜRÜNLER AUM.	ANALİZ GELİRİ	ZEYNEDDİN AHMET KARAKUŞ	ZİRAAT BANKASI		96080239	600,12,03	600	102	003	590,00	18,00	90,00	500,00



T.C.
SÜLEYMAN DEMİREL ÜNİVERSİTESİ
2022 Faaliyet Raporu



9/19/2022	DOĞAL ÜRÜNLER AUM.	ANALİZ GELİRİ	VEDİA GIDA SANAYİ VE TİC.LTD.ŞTİ	ZİRAAT BANKASI		96080239	600,12,03	600	102	003	1.180,00	18,00	180,00	1.000,00
9/19/2022	DOĞAL ÜRÜNLER AUM.	ANALİZ GELİRİ	TABİB FARMA İLAÇ SANAYİ	ZİRAAT BANKASI		96080239	600,12,03	600	102	003	3.540,00	18,00	540,00	3.000,00
9/19/2022	DOĞAL ÜRÜNLER AUM.	ANALİZ GELİRİ	SÜLEYMAN ÇAMLI	ZİRAAT BANKASI		96080239	600,12,03	600	102	003	590,00	18,00	90,00	500,00
9/21/2022	DOĞAL ÜRÜNLER AUM.	ANALİZ GELİRİ	ERGÜL ULUDAĞ	ZİRAAT BANKASI		96080239	600,12,03	600	102	003	295,00	18,00	45,00	250,00
9/21/2022	DOĞAL ÜRÜNLER AUM.	ANALİZ GELİRİ	BESTE FIRINCIOĞULLARI	ZİRAAT BANKASI		96080239	600,12,03	600	102	003	708,00	18,00	108,00	600,00
9/22/2022	DOĞAL ÜRÜNLER AUM.	ANALİZ GELİRİ	BESTE FIRINCIOĞULLARI	ZİRAAT BANKASI		96080239	600,12,03	600	102	003	708,00	18,00	108,00	600,00
9/23/2022	DOĞAL ÜRÜNLER AUM.	ANALİZ GELİRİ	PATAK TEKSTİL SANAYİ VE TİC.LTD.ŞTİ	ZİRAAT BANKASI		96080239	600,12,03	600	102	003	1.652,00	18,00	252,00	1.400,00
9/23/2022	DOĞAL ÜRÜNLER AUM.	ANALİZ GELİRİ	ANAHTAR YEMİNLİ MALİ MÜŞAVİRLİK A.Ş.	ZİRAAT BANKASI		96080239	600,12,03	600	102	003	2.389,50	18,00	364,50	2.025,00



T.C.
SÜLEYMAN DEMİREL ÜNİVERSİTESİ
2022 Faaliyet Raporu



9/26/2022	DOĞAL ÜRÜNLER AUM.	ANALİZ GELİRİ	ORHAN BALCI	ZİRAAT BANKASI		96080239	600,12,03	600	12	03	295,00	18,00	45,00	250,00
9/26/2022	DOĞAL ÜRÜNLER AUM.	ANALİZ GELİRİ	GÜNER GÜNEŞ	ZİRAAT BANKASI		96080239	600,12,03	600	12	03	295,00	18,00	45,00	250,00
9/27/2022	DOĞAL ÜRÜNLER AUM.	ANALİZ GELİRİ	GÜNER GÜNEŞ	ZİRAAT BANKASI		96080239	600,12,03	600	12	03	295,00	18,00	45,00	250,00
9/28/2022	DOĞAL ÜRÜNLER AUM.	ANALİZ GELİRİ	KEREM ÜNAL	ZİRAAT BANKASI		96080239	600,12,03	600	12	03	295,00	18,00	45,00	250,00
11/11/2022	DOĞAL ÜRÜNLER AUM.	ANALİZ GELİRİ	SENİRKENT CUMHURİYET BAŞSAVCILĞI	ZİRAAT BANKASI	ALİ KEMAL ALEMDAR -CBS 2021/171 ESAS	96080239	120,01	120	20	01	413,00	18,00	63,00	350,00
12/15/2022	DOĞAL ÜRÜNLER AUM.	ANALİZ GELİRİ	SENİRKENT CUMHURİYET BAŞSAVCILĞI	ZİRAAT BANKASI	MEHMET ALİ YILDIZ-İLÇE JANDARMA 5254696 YAZISI	96080239	120,01	120	20	01	413,00	18,00	63,00	350,00
11/11/2022	DOĞAL ÜRÜNLER AUM.	ANALİZ GELİRİ	SENİRKENT CUMHURİYET BAŞSAVCILĞI	ZİRAAT BANKASI	BEKİR GÖRGÜLÜ -İLÇE JANDARMA 7416578 YAZISI	96080239	120,01	120	20	01	413,00	18,00	63,00	350,00



T.C.
SÜLEYMAN DEMİREL ÜNİVERSİTESİ
2022 Faaliyet Raporu



12/19/2022	DOĞAL ÜRÜNLER AUM.	ANALİZ GELİRİ	SENİRKENT CUMHURİYET BAŞSAVCILĞI	ZİRAAT BANKASI	MENDERE S GÜLLÜ-İLÇE JANDARMA 5254696 YAZISI	96080239	120,01	20	1	413,00	18,00	63,00	350,00
12/19/2022	DOĞAL ÜRÜNLER AUM.	ANALİZ GELİRİ	SENİRKENT CUMHURİYET BAŞSAVCILĞI	ZİRAAT BANKASI	İBRAHİM YALVAÇ-İLÇE JANDARMA 5254696 YAZISI	96080239	120,01	20	1	413,00	18,00	63,00	350,00
12/19/2022	DOĞAL ÜRÜNLER AUM.	ANALİZ GELİRİ	SENİRKENT CUMHURİYET BAŞSAVCILĞI	ZİRAAT BANKASI	ADNAN BARDAK-İLÇE JANDARMA 7416578 YAZISI	96080239	120,01	20	1	413,00	18,00	63,00	350,00
12/19/2022	DOĞAL ÜRÜNLER AUM.	ANALİZ GELİRİ	SENİRKENT CUMHURİYET BAŞSAVCILĞI	ZİRAAT BANKASI	ARİF UYSAL-İLÇE JANDARMA 5254696 YAZISI	96080239	120,01	20	1	413,00	18,00	63,00	350,00
12/15/2022	DOĞAL ÜRÜNLER AUM.	ANALİZ GELİRİ	KEÇİBORLU ADLİYESİ	ZİRAAT BANKASI	İSA DURSUN-İLÇE EM.62472 YAZISI	96080239	120,01	20	1	413,00	18,00	63,00	350,00
12/15/2022	DOĞAL ÜRÜNLER AUM.	ANALİZ GELİRİ	KEÇİBORLU ADLİYESİ	ZİRAAT BANKASI	SEDEF KUZANLI-İLÇE EM.62472 YAZISI	96080239	120,01	20	1	413,00	18,00	63,00	350,00
12/15/2022	DOĞAL ÜRÜNLER AUM.	ANALİZ GELİRİ	KEÇİBORLU ADLİYESİ	ZİRAAT BANKASI	SEDEF KUZANLI-İLÇE EM.62472 YAZISI	96080239	120,01	20	1	413,00	18,00	63,00	350,00



T.C.
SÜLEYMAN DEMİREL ÜNİVERSİTESİ
2022 Faaliyet Raporu



12/15/2022	DOĞAL ÜRÜNLER AUM.	ANALİZ GELİRİ	KEÇİBORLU ADLİYESİ	ZİRAAT BANKASI	CÜNEYT DÖNMEZ-İLÇE JANDARMA 73243719 -2700301 GA YAZISI	96080239	120,01	12	00	10	1	413,00	18,00	63,00	350,00
12/15/2022	DOĞAL ÜRÜNLER AUM.	ANALİZ GELİRİ	KEÇİBORLU ADLİYESİ	ZİRAAT BANKASI	ENGİN DÖNMEZ-İLÇE JANDARMA 73243719 -2700301 GA YAZISI	96080239	120,01	12	00	10	1	413,00	18,00	63,00	350,00
12/15/2022	DOĞAL ÜRÜNLER AUM.	ANALİZ GELİRİ	KEÇİBORLU ADLİYESİ	ZİRAAT BANKASI	NURULLAH ÖZER-İLÇE JANDARMA 73243719 -2700301 GA YAZISI	96080239	120,01	12	00	10	1	413,00	18,00	63,00	350,00
12/15/2022	DOĞAL ÜRÜNLER AUM.	ANALİZ GELİRİ	KEÇİBORLU ADLİYESİ	ZİRAAT BANKASI	MUSTAFA GAZİ-İLÇE EM.62472 -62395-2022/63 ESAS	96080239	120,01	12	00	10	1	413,00	18,00	63,00	350,00
12/15/2022	DOĞAL ÜRÜNLER AUM.	ANALİZ GELİRİ	KEÇİBORLU ADLİYESİ	ZİRAAT BANKASI	KAYAHAN SOLMAZ-İLÇE EM.-2022/165 ESAS SULH CEZA HK.2022/165 (2022/187 ESAS	96080239	120,01	12	00	10	1	413,00	18,00	63,00	350,00



T.C.
SÜLEYMAN DEMİREL ÜNİVERSİTESİ
2022 Faaliyet Raporu



12/15/2022	DOĞAL ÜRÜNLER AUM.	ANALİZ GELİRİ	KEÇİBORLU ADLİYESİ	ZİRAAT BANKASI	BÜŞRA BOLAT-İLÇE EM.-2022/156 ESAS	96080239	120,01	20	10	413,00	18,00	63,00	350,00
12/15/2022	DOĞAL ÜRÜNLER AUM.	ANALİZ GELİRİ	KEÇİBORLU ADLİYESİ	ZİRAAT BANKASI	AHMET ORHAN KAPAK-SULH CEZA HK.2022/165 (2022/187 ESAS	96080239	120,01	20	10	413,00	18,00	63,00	350,00
12/15/2022	DOĞAL ÜRÜNLER AUM.	ANALİZ GELİRİ	KEÇİBORLU ADLİYESİ	ZİRAAT BANKASI	MURAT YILMAZ-İLÇE EM.-2022/156 ESAS	96080239	120,01	20	10	413,00	18,00	63,00	350,00
12/15/2022	DOĞAL ÜRÜNLER AUM.	ANALİZ GELİRİ	KEÇİBORLU ADLİYESİ	ZİRAAT BANKASI	ESER YILMAZ-İLÇE EM.-2022/156 ESAS	96080239	120,01	20	10	413,00	18,00	63,00	350,00
12/15/2022	DOĞAL ÜRÜNLER AUM.	ANALİZ GELİRİ	KEÇİBORLU ADLİYESİ	ZİRAAT BANKASI	SULTAN ECEM HOROZOĞLU-İLÇE EM.-2022-156 ESAS	96080239	120,01	20	10	413,00	18,00	63,00	350,00
12/16/2022	DOĞAL ÜRÜNLER AUM.	ANALİZ GELİRİ	KEÇİBORLU ADLİYESİ	ZİRAAT BANKASI	MEHMET ALİ KÖSE-SULH CEZA HK-2022/187 ESAS	96080239	120,01	20	10	413,00	18,00	63,00	350,00
11/23/2022	DOĞAL ÜRÜNLER AUM.	ANALİZ GELİRİ	EĞİRDİR CUMHURİYET BAŞSAVCILIĞI	ZİRAAT BANKASI	SEFA ÜNLÜ-CBS 2021/613 MCY ESAS	96080239	120,01	20	10	413,00	18,00	63,00	350,00



T.C.
SÜLEYMAN DEMİREL ÜNİVERSİTESİ
2022 Faaliyet Raporu



11/23/ 2022	DOĞA L ÜRÜN LER AUM.	ANAL İZ GELİ Rİ	EĞİRDİR CUMHURİYE T BAŞSAVCILIĞ I	ZİRA AT BANK ASI	KERİM ÜNLÜ- CBS 2021/613 MCY ESAS	96080 239	120,0 1	1 2 0	0 1	413,00	18, 00	63,00	350,00
	DOĞA L ÜRÜN LER AUM.	ANAL İZ GELİ Rİ	EĞİRDİR CUMHURİYE T BAŞSAVCILIĞ I	ZİRA AT BANK ASI	CEMALET TİN ŞEKERCİ- İLÇE EM.- 16226- 2021/533 ÖSE ESAS	96080 239	120,0 1	1 2 0	0 1			0,00	0,00
	DOĞA L ÜRÜN LER AUM.	ANAL İZ GELİ Rİ	EĞİRDİR CUMHURİYE T BAŞSAVCILIĞ I	ZİRA AT BANK ASI	ÖMER ŞAHİN AYAK-İLÇE EM.- 16226- 2021/533 ÖSE ESAS	96080 239	120,0 1	1 2 0	0 1			0,00	0,00
	DOĞA L ÜRÜN LER AUM.	ANAL İZ GELİ Rİ	EĞİRDİR CUMHURİYE T BAŞSAVCILIĞ I	ZİRA AT BANK ASI	SÜLEYMA N KARA- İLÇE EM.- 16226- 2021/533 ÖSE ESAS	96080 239	120,0 1	1 2 0	0 1			0,00	0,00
	DOĞA L ÜRÜN LER AUM.	ANAL İZ GELİ Rİ	EĞİRDİR CUMHURİYE T BAŞSAVCILIĞ I	ZİRA AT BANK ASI	HASAN HÜSEYİN MERT- İLÇE JANDARM A	96080 239	120,0 1	1 2 0	0 1			0,00	0,00
	DOĞA L ÜRÜN LER AUM.	ANAL İZ GELİ Rİ	EĞİRDİR CUMHURİYE T BAŞSAVCILIĞ I	ZİRA AT BANK ASI	GÜLTAZE KARAKAY A-İLÇE EM.- 16226- 2022/SN1 15 ESAS	96080 239	120,0 1	1 2 0	0 1			0,00	0,00
	DOĞA L ÜRÜN LER AUM.	ANAL İZ GELİ Rİ	EĞİRDİR CUMHURİYE T BAŞSAVCILIĞ I	ZİRA AT BANK ASI	RAİF UYSAL- İLÇE JANDARM A-	96080 239	120,0 1	1 2 0	0 1			0,00	0,00



T.C.
SÜLEYMAN DEMİREL ÜNİVERSİTESİ
2022 Faaliyet Raporu



					2021/414 ESAS														
	DOĞA L ÜRÜN LER AUM.	ANAL İZ GELİ Rİ	EĞİRDİR CUMHURİYE T BAŞSAVCILIĞ I	ZİRA AT BANK ASI	MUSTAFA ÇETİNTÜR K-İLÇE JANDARM A- 6339987- 22 ASYŞ ESAS	96080 239	120,0 1	1 2 0	0 1									0,00	0,00
	DOĞA L ÜRÜN LER AUM.	ANAL İZ GELİ Rİ	EĞİRDİR CUMHURİYE T BAŞSAVCILIĞ I	ZİRA AT BANK ASI	RIDVAN KARTAL- İLÇE JANDARM A- 6339987- 22 ASYŞ ESAS	96080 239	120,0 1	1 2 0	0 1									0,00	0,00
	DOĞA L ÜRÜN LER AUM.	ANAL İZ GELİ Rİ	EĞİRDİR CUMHURİYE T BAŞSAVCILIĞ I	ZİRA AT BANK ASI	AHMET BAYAKAR A-İLÇE JANDARM A- 6339987- 22 ASYŞ ESAS	96080 239	120,0 1	1 2 0	0 1									0,00	0,00
	DOĞA L ÜRÜN LER AUM.	ANAL İZ GELİ Rİ	EĞİRDİR CUMHURİYE T BAŞSAVCILIĞ I	ZİRA AT BANK ASI	GÜLTAZE KARAKAY A-İLÇE EM.- 2022/66 D.İŞ ESAS	96080 239	120,0 1	1 2 0	0 1									0,00	0,00
	DOĞA L ÜRÜN LER AUM.	ANAL İZ GELİ Rİ	EĞİRDİR CUMHURİYE T BAŞSAVCILIĞ I	ZİRA AT BANK ASI	MEHMET NUÇAKLI- İLÇE JANDARM A- 6339987- 22 ASYŞ ESAS	96080 239	120,0 1	1 2 0	0 1									0,00	0,00
	DOĞA L ÜRÜN LER AUM.	ANAL İZ GELİ Rİ	EĞİRDİR CUMHURİYE T	ZİRA AT	EMRE TOPRAK- İLÇE JANDARM	96080 239	120,0 1	1 2 0	0 1									0,00	0,00



T.C.
SÜLEYMAN DEMİREL ÜNİVERSİTESİ
2022 Faaliyet Raporu



LER AUM.	GELİ Rİ	BAŞSAVCILIĞ I	BANK ASI	A-6339987-22 ASYŞ ESAS															
11/22/2022	DOĞA L ÜRÜN LER AUM.	ANAL İZ GELİ Rİ	İSPARTA CUMHURİYE T BAŞSAVCILIĞ I	ZİRA AT BANK ASI	291 FATURA (-31)	96080 239	120,0 1	2 0	1 0 1			10.325 ,00	18, 00	1.575, 00					8.750, 00
12/8/2022	DOĞA L ÜRÜN LER AUM.	ANAL İZ GELİ Rİ	İSPARTA CUMHURİYE T BAŞSAVCILIĞ I	ZİRA AT BANK ASI	291 FATURA (-3)	96080 239	120,0 1	2 0	1 0 1			1.239, 00	18, 00	189,0 0					1.050, 00
12/9/2022	DOĞA L ÜRÜN LER AUM.	ANAL İZ GELİ Rİ	İSPARTA CUMHURİYE T BAŞSAVCILIĞ I	ZİRA AT BANK ASI	291 FATURA (-8)	96080 239	120,0 1	2 0	1 0 1			3.304, 00	18, 00	504,0 0					2.800, 00
12/12/2022	DOĞA L ÜRÜN LER AUM.	ANAL İZ GELİ Rİ	İSPARTA CUMHURİYE T BAŞSAVCILIĞ I	ZİRA AT BANK ASI	291 FATURA (-9)	96080 239	120,0 1	2 0	1 0 1			3.717, 00	18, 00	567,0 0					3.150, 00
12/12/2022	DOĞA L ÜRÜN LER AUM.	ANAL İZ GELİ Rİ	İSPARTA CUMHURİYE T BAŞSAVCILIĞ I	ZİRA AT BANK ASI	291 FATURA (-9)	96080 239	120,0 1	2 0	1 0 1			3.717, 00	18, 00	567,0 0					3.150, 00
12/12/2022	DOĞA L ÜRÜN LER AUM.	ANAL İZ GELİ Rİ	İSPARTA CUMHURİYE T BAŞSAVCILIĞ I	ZİRA AT BANK ASI	291 FATURA (-9)	96080 239	120,0 1	2 0	1 0 1			3.717, 00	18, 00	567,0 0					3.150, 00
12/13/2022	DOĞA L ÜRÜN LER AUM.	ANAL İZ GELİ Rİ	İSPARTA CUMHURİYE T BAŞSAVCILIĞ I	ZİRA AT BANK ASI	291 FATURA (-13)	96080 239	120,0 1	2 0	1 0 1			5.369, 00	18, 00	819,0 0					4.550, 00
	DOĞA L ÜRÜN LER AUM.	ANAL İZ GELİ Rİ	İSPARTA CUMHURİYE T	ZİRA AT	213 FATURA	96080 239	120,0 1	2 0	1 0 1					0,00					0,00



T.C.
SÜLEYMAN DEMİREL ÜNİVERSİTESİ
2022 Faaliyet Raporu



LER AUM.	GELİ Rİ	BAŞSAVCILIĞ I	BANK ASI											
DOĞA L ÜRÜN LER AUM.	ANAL İZ GELİ Rİ	ISPARTA CUMHURİYE T BAŞSAVCILIĞ I	ZİRA AT BANK ASI	119 FATURA	96080 239	120,0 1	2 0	1 0	0 1				0,00	0,00



T.C.
SÜLEYMAN DEMİREL ÜNİVERSİTESİ
2022 Faaliyet Raporu



9/29/2022	DOĞAL ÜRÜNLER AUM.	ANALİZ GELİRİ	BESTE FIRINCIOĞULLARI	ZİRAAT BANKASI		96080239	600,12,03	600	102	003	708,00	18,00	108,00	600,00
9/30/2022	DOĞAL ÜRÜNLER AUM.	ANALİZ GELİRİ	OKTAY FİDAN	ZİRAAT BANKASI		96080239	600,12,03	600	102	003	295,00	18,00	45,00	250,00
10/3/2022	DOĞAL ÜRÜNLER AUM.	ANALİZ GELİRİ	FATMA GÖKÇE	ZİRAAT BANKASI		96080239	600,12,03	600	102	003	590,00	18,00	90,00	500,00
10/4/2022	DOĞAL ÜRÜNLER AUM.	ANALİZ GELİRİ	SEKAPARK TURİZM İŞL.VE YAT.A.Ş.	ZİRAAT BANKASI		96080239	600,12,03	600	102	003	2.007,00	18,00	306,15	1.700,85
10/5/2022	DOĞAL ÜRÜNLER AUM.	ANALİZ GELİRİ	MCC KOZMETİK SANAYİ VE TİC.A.Ş.	ZİRAAT BANKASI		96080239	600,12,03	600	102	003	1.062,00	18,00	162,00	900,00
10/5/2022	DOĞAL ÜRÜNLER AUM.	ANALİZ GELİRİ	KASIM YÜCER	ZİRAAT BANKASI		96080239	600,12,03	600	102	003	300,00	18,00	45,76	254,24
10/6/2022	DOĞAL ÜRÜNLER AUM.	ANALİZ GELİRİ	SEKAPARK TURİZM İŞL.VE YAT.A.Ş.	ZİRAAT BANKASI		96080239	600,12,03	600	102	003	825,00	18,00	125,85	699,15
10/7/2022	DOĞAL ÜRÜNLER AUM.	ANALİZ GELİRİ	RAMAZAN LEKESİZ	ZİRAAT BANKASI		96080239	600,12,03	600	102	003	590,00	18,00	90,00	500,00



T.C.
SÜLEYMAN DEMİREL ÜNİVERSİTESİ
2022 Faaliyet Raporu



10/7/2022	DOĞAL ÜRÜNLER AUM.	ANALİZ GELİRİ	OĞUZHAN YÜCEL	ZİRAAT BANKASI		96080239	600,12,03	600	102	003	295,00	18,00	45,00	250,00
12/19/2022	DOĞAL ÜRÜNLER AUM.	ANALİZ GELİRİ	SENİRKENT CUMHURİYET BAŞSAVCILĞI	ZİRAAT BANKASI	KENAN AKPINAR-İLÇE JANDARMA-36734354-22 ASYŞ	96080239	120,01	120	201	001	413,00	18,00	63,00	350,00
12/19/2022	DOĞAL ÜRÜNLER AUM.	ANALİZ GELİRİ	SENİRKENT CUMHURİYET BAŞSAVCILĞI	ZİRAAT BANKASI	HASAN TAYYAR TURAN-İLÇE JANDARMA-5254696/ASYŞ	96080239	120,01	120	201	001	413,00	18,00	63,00	350,00
12/19/2022	DOĞAL ÜRÜNLER AUM.	ANALİZ GELİRİ	SENİRKENT CUMHURİYET BAŞSAVCILĞI	ZİRAAT BANKASI	KEREM ERYILMAZ - SENİRKENT CUM.SAVCILIĞI-62395-202/10 ESAS	96080239	120,01	120	201	001			0,00	0,00
	DOĞAL ÜRÜNLER AUM.	ANALİZ GELİRİ	EĞİRDİR CUMHURİYET BAŞSAVCILIĞI	ZİRAAT BANKASI	GÜLTAZE SARIKAYA -İLÇE EM.2022/66 ESAS	96080239	120,01	120	201	001			0,00	0,00
	DOĞAL ÜRÜNLER AUM.	ANALİZ GELİRİ	EĞİRDİR CUMHURİYET BAŞSAVCILIĞI	ZİRAAT BANKASI	MURAT KOCAÇIN AR-EĞİRDİR CUM.SAVCILIĞI-08/01/2022	96080239	120,01	120	201	001			0,00	0,00



T.C.
SÜLEYMAN DEMİREL ÜNİVERSİTESİ
2022 Faaliyet Raporu



					TARİHLİ YAZISI											
	DOĞA L ÜRÜN LER AUM.	ANAL İZ GELİ Rİ	EĞİRDİR CUMHURİYE T BAŞSAVCILIĞ I	ZİRA AT BANK ASI	TURGUT MERT- İLÇE JANDARM A-	96080 239	120,0 1	1 2 0 1							0,00	0,00



T.C.
SÜLEYMAN DEMİREL ÜNİVERSİTESİ
2022 Faaliyet Raporu



12/16/2022	DOĞAL ÜRÜNLER AUM.	ANALİZ GELİRİ	KEÇİBORLU ADLİYESİ	ZİRAAT BANKASI	MURAT KOCAÇIN AR-İLÇE EM.62395 -2022/63 ESAS	96080239	120,01	120,01	0	0	0	0	0	0	413,00	18,00	63,00	350,00
12/16/2022	DOĞAL ÜRÜNLER AUM.	ANALİZ GELİRİ	KEÇİBORLU ADLİYESİ	ZİRAAT BANKASI	BARAN PALA-İLÇE EM.62395 -2022/63 ESAS	96080239	120,01	120,01	0	0	0	0	0	0	413,00	18,00	63,00	350,00
12/16/2022	DOĞAL ÜRÜNLER AUM.	ANALİZ GELİRİ	KEÇİBORLU ADLİYESİ	ZİRAAT BANKASI	ABDULKADİR BARAN-İLÇE EM.62395 -2022/63 ESAS	96080239	120,01	120,01	0	0	0	0	0	0	413,00	18,00	63,00	350,00
10/10/2022	DOĞAL ÜRÜNLER AUM.	ANALİZ GELİRİ	GÜNER GÜNEŞ	ZİRAAT BANKASI		96080239	600,12,03	600,12,03	6	0	1	0	0	0	295,00	18,00	45,00	250,00
10/12/2022	DOĞAL ÜRÜNLER AUM.	ANALİZ GELİRİ	RASİM ŞAHİNARSLAN	ZİRAAT BANKASI		96080239	600,12,03	600,12,03	6	0	1	0	0	0	590,00	18,00	90,00	500,00
10/13/2022	DOĞAL ÜRÜNLER AUM.	ANALİZ GELİRİ	HAKKI ERSİN ECEVİT	ZİRAAT BANKASI		96080239	600,12,03	600,12,03	6	0	1	0	0	0	295,00	18,00	45,00	250,00
10/14/2022	DOĞAL ÜRÜNLER AUM.	ANALİZ GELİRİ	EMRE ADAK	ZİRAAT BANKASI		96080239	600,12,03	600,12,03	6	0	1	0	0	0	295,00	18,00	45,00	250,00



T.C.
SÜLEYMAN DEMİREL ÜNİVERSİTESİ
2022 Faaliyet Raporu



10/24/2022	DOĞAL ÜRÜNLER AUM.	EMANET	TIP FAKÜLTESİ DEKANLIĞI	ZİRAAT BANKASI	ADALET BAK.8488 3950 NOLU ÖDEME EMRİ	96080239	329,029	329	029	02	472,00	0,00	472,00
10/24/2022	DOĞAL ÜRÜNLER AUM.	EMANET	TIP FAKÜLTESİ DEKANLIĞI	ZİRAAT BANKASI	ADALET BAK.8488 3918 NOLU ÖDEME EMRİ	96080239	329,029	329	029	02	3.776,00	0,00	3.776,00
10/24/2022	DOĞAL ÜRÜNLER AUM.	ANALİZ GELİRİ	CEYHUN YILDIZ	ZİRAAT BANKASI		96080239	600,1203	600	020	103	295,00	18,00	250,00
10/26/2022	DOĞAL ÜRÜNLER AUM.	ANALİZ GELİRİ	CEYHUN YILDIZ	ZİRAAT BANKASI		96080239	600,1203	600	020	103	147,50	18,00	125,00
10/27/2022	DOĞAL ÜRÜNLER AUM.	ANALİZ GELİRİ	MEHMET ÖZCAN	ZİRAAT BANKASI		96080239	600,1203	600	020	103	295,00	18,00	250,00
10/27/2022	DOĞAL ÜRÜNLER AUM.	ANALİZ GELİRİ	MS ÜNAL MAKİNA SANAYİ LTD.ŞTİ	ZİRAAT BANKASI		96080239	600,1203	600	020	103	1.357,00	18,00	1.150,00
10/27/2022	DOĞAL ÜRÜNLER AUM.	ANALİZ GELİRİ	MEVLÜT ER	ZİRAAT BANKASI	ERLER ECZANESİ	96080239	600,1203	600	020	103	300,00	18,00	254,24
10/28/2022	DOĞAL ÜRÜNLER AUM.	ANALİZ GELİRİ	AYŞİN ÜLKÜHAN ÇAYLAK	ZİRAAT BANKASI		96080239	600,1203	600	020	103	10.620,00	18,00	9.000,00



T.C.
SÜLEYMAN DEMİREL ÜNİVERSİTESİ
2022 Faaliyet Raporu



10/31/2022	DOĞAL ÜRÜNLER AUM.	ANALİZ GELİRİ	POLYETTA A.Ş.	ZİRAAT BANKASI		96080239	600,12,03	600	1023	0	236,00	18,00	36,00	200,00
10/31/2022	DOĞAL ÜRÜNLER AUM.	ANALİZ GELİRİ	HASAN AKSU	ZİRAAT BANKASI		96080239	600,12,03	600	1023	0	295,00	18,00	45,00	250,00
11/2/2022	DOĞAL ÜRÜNLER AUM.	ANALİZ GELİRİ	ISPARTA CUMHURİYET BAŞSAVCILIĞI	ZİRAAT BANKASI	31 FATURA ANALİZ ÜCRETİ	96080239	120,01	120	201	0	12.803,00	18,00	1.953,00	10.850,00
11/2/2022	DOĞAL ÜRÜNLER AUM.	ANALİZ GELİRİ	ERCAN ATEŞ	ZİRAAT BANKASI		96080239	600,12,03	600	1023	0	295,00	18,00	45,00	250,00
11/2/2022	DOĞAL ÜRÜNLER AUM.	ANALİZ GELİRİ	MEHMET CENGİZ KAYACAN	ZİRAAT BANKASI		96080239	600,12,03	600	1023	0	708,00	18,00	108,00	600,00
11/3/2022	DOĞAL ÜRÜNLER AUM.	ANALİZ GELİRİ	TTS LABORATUVAR HİZMETLERİ	ZİRAAT BANKASI		96080239	600,12,03	600	1023	0	2.832,00	18,00	432,00	2.400,00
11/7/2022	DOĞAL ÜRÜNLER AUM.	ANALİZ GELİRİ	ABDULLAH İNAN	ZİRAAT BANKASI		96080239	600,12,03	600	1023	0	295,00	18,00	45,00	250,00
	DOĞAL ÜRÜNLER AUM.	ANALİZ GELİRİ	ISPARTA CUMHURİYET BAŞSAVCILIĞI	ZİRAAT BANKASI	139 FATURA ANALİZ ÜCRETİ	96080239	120,01	120	201	0			0,00	0,00



T.C.
SÜLEYMAN DEMİREL ÜNİVERSİTESİ
2022 Faaliyet Raporu



12/16/2022	DOĞAL ÜRÜNLER AUM.	ANALİZ GELİRİ	KEÇİBORLU ADLİYESİ	ZİRAAT BANKASI	MEHMET DENİZ-ULUBORLU İLÇE EM.-2022/222 ESAS	96080239	120,01	20	10	413,00	18,00	63,00	350,00
12/16/2022	DOĞAL ÜRÜNLER AUM.	ANALİZ GELİRİ	KEÇİBORLU ADLİYESİ	ZİRAAT BANKASI	AHMET DEMİR-İLÇE JANDARMA-13708537 ESAS 09/10/2022 TARİHLİ YAZISI	96080239	120,01	20	10	413,00	18,00	63,00	350,00
12/16/2022	DOĞAL ÜRÜNLER AUM.	ANALİZ GELİRİ	KEÇİBORLU ADLİYESİ	ZİRAAT BANKASI	MEHMET TEZER-İLÇE EM.-2022/216 ESAS	96080239	120,01	20	10	413,00	18,00	63,00	350,00
12/16/2022	DOĞAL ÜRÜNLER AUM.	ANALİZ GELİRİ	KEÇİBORLU ADLİYESİ	ZİRAAT BANKASI	CÜNEYT AYGÜN-İLÇE EM.-2022/216 ESAS	96080239	120,01	20	10	413,00	18,00	63,00	350,00
12/16/2022	DOĞAL ÜRÜNLER AUM.	ANALİZ GELİRİ	KEÇİBORLU ADLİYESİ	ZİRAAT BANKASI	HÜSEYİN ÖZCAN-İLÇE EM.-2022/216 ESAS	96080239	120,01	20	10	18,00	0,00	0,00	0,00
12/16/2022	DOĞAL ÜRÜNLER AUM.	ANALİZ GELİRİ	KEÇİBORLU ADLİYESİ	ZİRAAT BANKASI	HASAN ÖZÇELİK-İLÇE EM.-2022/216 ESAS	96080239	120,01	20	10	18,00	0,00	0,00	0,00
12/16/2022	DOĞAL ÜRÜNLER AUM.	ANALİZ GELİRİ	KEÇİBORLU ADLİYESİ	ZİRAAT BANKASI	MEHMET AŞIK-İLÇE EM.-2022/213 ESAS	96080239	120,01	20	10	18,00	0,00	0,00	0,00



T.C.
SÜLEYMAN DEMİREL ÜNİVERSİTESİ
2022 Faaliyet Raporu



DOĞA L ÜRÜN LER AUM.	ANAL İZ GELİ Rİ	KEÇİBORLU ADLİYESİ	ZİRA AT BANK ASI	ONUR GÜRCAN- 2022/110 6 ESAS	96080 239	120,0 1	1 2 0	0 1			18, 00	0,00	0,00
DOĞA L ÜRÜN LER AUM.	ANAL İZ GELİ Rİ	KEÇİBORLU ADLİYESİ	ZİRA AT BANK ASI	SENEM AKSÖZ- İLÇE EM.- 2022/213 ESAS	96080 239	120,0 1	1 2 0	0 1			18, 00	0,00	0,00
DOĞA L ÜRÜN LER AUM.	ANAL İZ GELİ Rİ	EĞİRDİR CUMHURİYE T BAŞSAVCILIĞ I	ZİRA AT BANK ASI	CAFER AĞTAŞ- EĞİRDİR CUM.SAV CILIĞI- 15/10/20 22- 2022/BİL A ESAS	96080 239	120,0 1	1 2 0	0 1			18, 00	0,00	0,00
DOĞA L ÜRÜN LER AUM.	ANAL İZ GELİ Rİ	EĞİRDİR CUMHURİYE T BAŞSAVCILIĞ I	ZİRA AT BANK ASI	TANER ERGİN- EĞİRDİR CUM.SAV CILĞI 07/10/20 22- 2022/642 ESAS	96080 239	120,0 1	1 2 0	0 1			18, 00	0,00	0,00
DOĞA L ÜRÜN LER AUM.	ANAL İZ GELİ Rİ	EĞİRDİR CUMHURİYE T BAŞSAVCILIĞ I	ZİRA AT BANK ASI	KAYHAN DEMİR- EĞİRDİR CUM.SAV CILIĞI- 15/10/20 22-2022 BİLA ESAS	96080 239	120,0 1	1 2 0	0 1			18, 00	0,00	0,00
DOĞA L ÜRÜN LER AUM.	ANAL İZ GELİ Rİ	EĞİRDİR CUMHURİYE T BAŞSAVCILIĞ I	ZİRA AT BANK ASI	KAMURA N ÖREN- EĞİRDİR CUM.SAV CILIĞI- 15/10/20 22-2022 BİLA ESAS	96080 239	120,0 1	1 2 0	0 1			18, 00	0,00	0,00



T.C.
SÜLEYMAN DEMİREL ÜNİVERSİTESİ
2022 Faaliyet Raporu



	DOĞA L ÜRÜN LER AUM.	ANAL İZ GELİ Rİ	EĞİRDİR CUMHURİYE T BAŞSAVCILIĞ I	ZİRA AT BANK ASI	CELAL ÖZCAN- ERĞİDİR CUM.SAV CILIĞI- 15/10/20 22-2022 BİLA ESAS	96080 239	120,0 1	1 2 0	0 1			18, 00	0,00	0,00
	DOĞA L ÜRÜN LER AUM.	ANAL İZ GELİ Rİ	EĞİRDİR CUMHURİYE T BAŞSAVCILIĞ I	ZİRA AT BANK ASI	UĞUR ELHAN- ERĞİDİR CUM.SAV CILIĞI- 15/10/20 22-2022 BİLA ESAS	96080 239	120,0 1	1 2 0	0 1			18, 00	0,00	0,00
	DOĞA L ÜRÜN LER AUM.	ANAL İZ GELİ Rİ	EĞİRDİR CUMHURİYE T BAŞSAVCILIĞ I	ZİRA AT BANK ASI	OKTAY ALTIN- ERĞİDİR CUM.SAV CILIĞI- 18/10/20 22- 2022/667 ESAS	96080 239	120,0 1	1 2 0	0 1			18, 00	0,00	0,00
	DOĞA L ÜRÜN LER AUM.	ANAL İZ GELİ Rİ	EĞİRDİR CUMHURİYE T BAŞSAVCILIĞ I	ZİRA AT BANK ASI	ALİ OSMAN AYCAN- ERĞİDİR CUM.SAV CILIĞI- 15/10/20 22-2022 BİLA ESAS	96080 239	120,0 1	1 2 0	0 1			18, 00	0,00	0,00
	DOĞA L ÜRÜN LER AUM.	ANAL İZ GELİ Rİ	EĞİRDİR CUMHURİYE T BAŞSAVCILIĞ I	ZİRA AT BANK ASI	HAKAN ÖZEN- ERĞİDİR CUM.SAV CILIĞI- 15/10/20 22-2022 BİLA ESAS	96080 239	120,0 1	1 2 0	0 1			18, 00	0,00	0,00



T.C.
SÜLEYMAN DEMİREL ÜNİVERSİTESİ
2022 Faaliyet Raporu



	DOĞA L ÜRÜN LER AUM.	ANAL İZ GELİ Rİ	EĞİRDİR CUMHURİYE T BAŞSAVCILIĞ I	ZİRA AT BANK ASI	ONUR ERTUĞRU L-EĞİRDİR CUM.SAV CILIĞI- 25/09/20 22-2022- 23225 ESAS	96080 239	120,0 1	1 2 0	0 1			18, 00	0,00	0,00
	DOĞA L ÜRÜN LER AUM.	ANAL İZ GELİ Rİ	EĞİRDİR CUMHURİYE T BAŞSAVCILIĞ I	ZİRA AT BANK ASI	ALİ AKÇAY- EĞİRDİR CUM.SAV CILIĞI- 25/29/20 22-2022- 23225 ESAS	96080 239	120,0 1	1 2 0	0 1			18, 00	0,00	0,00
	DOĞA L ÜRÜN LER AUM.	ANAL İZ GELİ Rİ	EĞİRDİR CUMHURİYE T BAŞSAVCILIĞ I	ZİRA AT BANK ASI	YUNUS TEKDUR- İLÇE JANDARM A- 22/09/20 22- 73097315 -22 ESAS	96080 239	120,0 1	1 2 0	0 1			18, 00	0,00	0,00



T.C.
SÜLEYMAN DEMİREL ÜNİVERSİTESİ
2022 Faaliyet Raporu



11/11/2022	DOĞAL ÜRÜNLER AUM.	ANALİZ GELİRİ	MYY KİMYA A.Ş.	ZİRAAT BANKASI		96080239	600,12,03	600	1023	0	6.962,00	18,00	1.062,00	5.900,00
11/11/2022	DOĞAL ÜRÜNLER AUM.	ANALİZ GELİRİ	GÜNER GÜNEŞ	ZİRAAT BANKASI		96080239	600,12,03	600	1023	0	295,00	18,00	45,00	250,00
11/11/2022	DOĞAL ÜRÜNLER AUM.	ANALİZ GELİRİ	RUKİYE GÜZEL	ZİRAAT BANKASI		96080239	600,12,03	600	1023	0	737,50	18,00	112,50	625,00
11/11/2022	DOĞAL ÜRÜNLER AUM.	ANALİZ GELİRİ	ERCAN ATEŞ	ZİRAAT BANKASI		96080239	600,12,03	600	1023	0	531,00	18,00	81,00	450,00
11/14/2022	DOĞAL ÜRÜNLER AUM.	ANALİZ GELİRİ	MS ÜNAL MAKİNA SANAYİ LTD.ŞTİ	ZİRAAT BANKASI		96080239	600,12,03	600	1023	0	295,00	18,00	45,00	250,00
11/14/2022	DOĞAL ÜRÜNLER AUM.	ANALİZ GELİRİ	RUKİYE GÜZEL	ZİRAAT BANKASI		96080239	600,12,03	600	1023	0	22,50	18,00	3,43	19,07
11/14/2022	DOĞAL ÜRÜNLER AUM.	ANALİZ GELİRİ	RUKİYE GÜZEL	ZİRAAT BANKASI		96080239	600,12,03	600	1023	0	125,00	18,00	19,07	105,93
11/15/2022	DOĞAL ÜRÜNLER AUM.	ANALİZ GELİRİ	BESTE FIRINCIOĞUL LARI	ZİRAAT BANKASI		96080239	600,12,03	600	1023	0	708,00	18,00	108,00	600,00



T.C.
SÜLEYMAN DEMİREL ÜNİVERSİTESİ
2022 Faaliyet Raporu



11/16/2022	DOĞAL ÜRÜNLER AUM.	ANALİZ GELİRİ	MS ÜNAL MAKİNA SANAYİ LTD.ŞTİ	ZİRAAT BANKASI		96080239	600,12,03	600	1023	0	590,00	18,00	90,00	500,00
11/16/2022	DOĞAL ÜRÜNLER AUM.	ANALİZ GELİRİ	SÜLEYMAN ERDOĞRUL	ZİRAAT BANKASI		96080239	600,12,03	600	1023	0	295,00	18,00	45,00	250,00
11/17/2022	DOĞAL ÜRÜNLER AUM.	ANALİZ GELİRİ	YAHYA ÇAKIR	ZİRAAT BANKASI		96080239	600,12,03	600	1023	0	590,00	18,00	90,00	500,00
11/17/2022	DOĞAL ÜRÜNLER AUM.	ANALİZ GELİRİ	ZEYNEP GÜL ÇAKIR	ZİRAAT BANKASI		96080239	600,12,03	600	1023	0	295,00	18,00	45,00	250,00
11/17/2022	DOĞAL ÜRÜNLER AUM.	ANALİZ GELİRİ	GÜRHAN ŞAHİN	ZİRAAT BANKASI		96080239	600,12,03	600	1023	0	354,00	18,00	54,00	300,00
11/18/2022	DOĞAL ÜRÜNLER AUM.	ANALİZ GELİRİ	SEKAPARK TURİZM İŞL.VE YAT.A.Ş.	ZİRAAT BANKASI		96080239	600,12,03	600	1023	0	590,00	18,00	90,00	500,00
11/21/2022	DOĞAL ÜRÜNLER AUM.	ANALİZ GELİRİ	MS ÜNAL MAKİNA SANAYİ LTD.ŞTİ	ZİRAAT BANKASI		96080239	600,12,03	600	1023	0	590,00	18,00	90,00	500,00
11/21/2022	DOĞAL ÜRÜNLER AUM.	ANALİZ GELİRİ	ERÇETİN GÜLYAĞI SAN VE TİC.A.Ş.	ZİRAAT BANKASI		96080239	600,12,03	600	1023	0	147.500,00	18,00	22.500,00	125.000,00



T.C.
SÜLEYMAN DEMİREL ÜNİVERSİTESİ
2022 Faaliyet Raporu



11/22/2022	DOĞAL ÜRÜNLER AUM.	ANALİZ GELİRİ	BESTE FIRINCIOĞULLARI	ZİRAAT BANKASI		96080239	600,12,03	600	102	003	708,00	18,00	108,00	600,00
11/22/2022	DOĞAL ÜRÜNLER AUM.	ANALİZ GELİRİ	ADEM ŞAHİN	ZİRAAT BANKASI		96080239	600,12,03	600	102	003	590,00	18,00	90,00	500,00
11/22/2022	DOĞAL ÜRÜNLER AUM.	ANALİZ GELİRİ	TUNCAY TÜLEMEN	ZİRAAT BANKASI		96080239	600,12,03	600	102	003	118,00	18,00	18,00	100,00
11/25/2022	DOĞAL ÜRÜNLER AUM.	ANALİZ GELİRİ	SAİT ACAR	ZİRAAT BANKASI		96080239	600,12,03	600	102	003	590,00	18,00	90,00	500,00
11/28/2022	DOĞAL ÜRÜNLER AUM.	ANALİZ GELİRİ	GÖYMEN AROMATİK YAĞ SAN.LTD.ŞTİ	ZİRAAT BANKASI		96080239	600,12,03	600	102	003	1.888,00	18,00	288,00	1.600,00
11/28/2022	DOĞAL ÜRÜNLER AUM.	ANALİZ GELİRİ	KAYI KÖYÜ AROMATİK BİTKİ YAĞLARI	ZİRAAT BANKASI		96080239	600,12,03	600	102	003	295,00	18,00	45,00	250,00
11/29/2022	DOĞAL ÜRÜNLER AUM.	ANALİZ GELİRİ	SERCAN YÜCEL	ZİRAAT BANKASI	ÇAVUŞOĞLU GIDA	96080239	600,12,03	600	102	003	295,00	18,00	45,00	250,00
11/30/2022	DOĞAL ÜRÜNLER AUM.	ANALİZ GELİRİ	KAYI KÖYÜ AROMATİK BİTKİ YAĞLARI	ZİRAAT BANKASI		96080239	600,12,03	600	102	003	885,00	18,00	135,00	750,00



T.C.
SÜLEYMAN DEMİREL ÜNİVERSİTESİ
2022 Faaliyet Raporu



12/1/2 022	DOĞA L ÜRÜN LER AUM.	ANAL İZ GELİ Rİ	NU-KA İTHALAT İHR.PAZARLA MA	ZİRA AT BANK ASI		96080 239	600,1 2,03	6 0 0	1 0 2	0 3	2.655, 00	18, 00	405,0 0	2.250, 00
12/1/2 022	DOĞA L ÜRÜN LER AUM.	ANAL İZ GELİ Rİ	TUFAN YAYLA	ZİRA AT BANK ASI		96080 239	600,1 2,03	6 0 0	1 0 2	0 3	590,00	18, 00	90,00	500,00
12/8/2 022	DOĞA L ÜRÜN LER AUM.	ANAL İZ GELİ Rİ	MYY KİMYA A.Ş.	ZİRA AT BANK ASI		96080 239	600,1 2,03	6 0 0	1 0 2	0 3	2.360, 00	18, 00	360,0 0	2.000, 00
12/9/2 022	DOĞA L ÜRÜN LER AUM.	ANAL İZ GELİ Rİ	BESTE FİRİNCİOĞUL LARI	ZİRA AT BANK ASI		96080 239	600,1 2,03	6 0 0	1 0 2	0 3	1.416, 00	18, 00	216,0 0	1.200, 00
	DOĞA L ÜRÜN LER AUM.	ANAL İZ GELİ Rİ	ISPARTA CUMHURİYE T BAŞSAVCILIĞ I	ZİRA AT BANK ASI	BEYZA GEVREK	96080 239	120,0 1,01	1 2 0	0 0 1	0 0 1			0,00	0,00
	DOĞA L ÜRÜN LER AUM.	ANAL İZ GELİ Rİ	ISPARTA CUMHURİYE T BAŞSAVCILIĞ I	ZİRA AT BANK ASI	ÇAĞRI BAŞAR	96080 239	120,0 1,01	1 2 0	0 0 1	0 0 1			0,00	0,00



T.C.
SÜLEYMAN DEMİREL ÜNİVERSİTESİ
2022 Faaliyet Raporu



12/12/2022	DOĞAL ÜRÜNLER AUM.	ANALİZ GELİRİ	KAYI KÖYÜ AROMATİK BİTKİ YAĞLARI	ZİRAAT BANKASI		96080239	600,12,03	60	12	03	295,00	18,00	45,00	250,00
12/12/2022	DOĞAL ÜRÜNLER AUM.	ANALİZ GELİRİ	TÜRKAN TOYGAR	ZİRAAT BANKASI		96080239	600,12,03	60	12	03	678,50	18,00	103,50	575,00
12/15/2022	DOĞAL ÜRÜNLER AUM.	ANALİZ GELİRİ	ABDULLAH İNAN	ZİRAAT BANKASI		96080239	600,12,03	60	12	03	295,00	18,00	45,00	250,00
12/15/2022	DOĞAL ÜRÜNLER AUM.	ANALİZ GELİRİ	İBRAHİM YETİM	ZİRAAT BANKASI		96080239	600,12,03	60	12	03	295,00	18,00	45,00	250,00
	DOĞAL ÜRÜNLER AUM.	ANALİZ GELİRİ	SENİRKENT CUMHURİYET BAŞSAVCILĞI	ZİRAAT BANKASI		96080239	120,01,01	12	01	01			0,00	0,00
	DOĞAL ÜRÜNLER AUM.	ANALİZ GELİRİ	SENİRKENT CUMHURİYET BAŞSAVCILĞI	ZİRAAT BANKASI		96080239	120,01,01	12	01	01			0,00	0,00
	DOĞAL ÜRÜNLER AUM.	ANALİZ GELİRİ	KEÇİBORLU ADLİYESİ	ZİRAAT BANKASI	İLKAY İLDAŞ	96080239	120,01,01	12	01	01			0,00	0,00
	DOĞAL ÜRÜNLER AUM.	ANALİZ GELİRİ	KEÇİBORLU ADLİYESİ	ZİRAAT BANKASI	KAYAHAN SOLMAZ	96080239	120,01,01	12	01	01			0,00	0,00



T.C.
SÜLEYMAN DEMİREL ÜNİVERSİTESİ
2022 Faaliyet Raporu



DOĞA L ÜRÜN LER AUM.	ANAL İZ GELİ Rİ	KEÇİBORLU ADLİYESİ	ZİRA AT BANK ASI	HASAN HÜSEYİN MERT	96080 239	120,0 1,01	1 2 0	0 1 1					0,00	0,00
DOĞA L ÜRÜN LER AUM.	ANAL İZ GELİ Rİ	KEÇİBORLU ADLİYESİ	ZİRA AT BANK ASI	MENDERE S GÜLLÜ	96080 239	120,0 1,01	1 2 0	0 1 1					0,00	0,00
DOĞA L ÜRÜN LER AUM.	ANAL İZ GELİ Rİ	KEÇİBORLU ADLİYESİ	ZİRA AT BANK ASI	HASAN TAYYAR TURAN	96080 239	120,0 1,01	1 2 0	0 1 1					0,00	0,00
DOĞA L ÜRÜN LER AUM.	ANAL İZ GELİ Rİ	KEÇİBORLU ADLİYESİ	ZİRA AT BANK ASI	HALİL SİYAHGÜL	96080 239	120,0 1,01	1 2 0	0 1 1					0,00	0,00
DOĞA L ÜRÜN LER AUM.	ANAL İZ GELİ Rİ	KEÇİBORLU ADLİYESİ	ZİRA AT BANK ASI	NURGÜL ÇİTİR	96080 239	120,0 1,01	1 2 0	0 1 1					0,00	0,00
DOĞA L ÜRÜN LER AUM.	ANAL İZ GELİ Rİ	EĞİRDİR CUMHURİYE T BAŞSAVCILIĞ I	ZİRA AT BANK ASI	MENDERE S GÜLLÜ	96080 239	120,0 1,01	1 2 0	0 1 1					0,00	0,00
DOĞA L ÜRÜN LER AUM.	ANAL İZ GELİ Rİ	EĞİRDİR CUMHURİYE T BAŞSAVCILIĞ I	ZİRA AT BANK ASI	AHMET ORHAN KAPAK	96080 239	120,0 1,01	1 2 0	0 1 1					0,00	0,00
DOĞA L ÜRÜN LER AUM.	ANAL İZ GELİ Rİ	EĞİRDİR CUMHURİYE T BAŞSAVCILIĞ I	ZİRA AT BANK ASI	OKAY ALTIN	96080 239	120,0 1,01	1 2 0	0 1 1					0,00	0,00



T.C.
SÜLEYMAN DEMİREL ÜNİVERSİTESİ
2022 Faaliyet Raporu



DOĞA L ÜRÜN LER AUM.	ANAL İZ GELİ Rİ	EĞİRDİR CUMHURİYE T BAŞSAVCILIĞ I	ZİRA AT BANK ASI	AHMET ÖMER DEMİREKİ N	96080 239	120,0 1,02	1 2 0	0 0	0 0			0,00	0,00
DOĞA L ÜRÜN LER AUM.	ANAL İZ GELİ Rİ	ISPARTA CUMHURİYE T BAŞSAVCILIĞ I	ZİRA AT BANK ASI	147 KİŞİ FATURA	96080 239	120,0 1,03	1 2 0	0 0	0 0			0,00	0,00
DOĞA L ÜRÜN LER AUM.	ANAL İZ GELİ Rİ	ISPARTA CUMHURİYE T BAŞSAVCILIĞ I	ZİRA AT BANK ASI	22 KİŞİ FATURA	96080 239	120,0 1,04	1 2 0	0 0	0 0			0,00	0,00
DOĞA L ÜRÜN LER AUM.	ANAL İZ GELİ Rİ	DİNAR ADLİYE SARAYI	ZİRA AT BANK ASI	LEVENT AĞIM-	96080 239	120,0 1,05	1 2 0	0 0	0 0			0,00	0,00
DOĞA L ÜRÜN LER AUM.	ANAL İZ GELİ Rİ	DİNAR ADLİYE SARAYI	ZİRA AT BANK ASI	CÜNEYT KARTAL	96080 239	120,0 1,06	1 2 0	0 0	0 0			0,00	0,00



T.C.
SÜLEYMAN DEMİREL ÜNİVERSİTESİ
2022 Faaliyet Raporu



12/20/2022	DOĞAL ÜRÜNLER AUM.	ANALİZ GELİRİ	SÜLEYMAN ÇAMLI	ZİRAAT BANKASI		96080239	600,12,03	600	1023	0	295,00	18,00	45,00	250,00
12/21/2022	DOĞAL ÜRÜNLER AUM.	ANALİZ GELİRİ	TÜRKAN TOYGAR	ZİRAAT BANKASI		96080239	600,12,03	600	1023	0	147,50	18,00	22,50	125,00
12/23/2022	DOĞAL ÜRÜNLER AUM.	ANALİZ GELİRİ	HURİYE BULUT	ZİRAAT BANKASI		96080239	600,12,03	600	1023	0	295,00	18,00	45,00	250,00
12/26/2022	DOĞAL ÜRÜNLER AUM.	ANALİZ GELİRİ	MUSTAFA NURULLAH ÖZDİL	ZİRAAT BANKASI		96080239	600,12,03	600	1023	0	295,00	18,00	45,00	250,00
12/28/2022	DOĞAL ÜRÜNLER AUM.	ANALİZ GELİRİ	İBRAHİM YETİM	ZİRAAT BANKASI		96080239	600,12,03	600	1023	0	295,00	18,00	45,00	250,00
12/28/2022	DOĞAL ÜRÜNLER AUM.	ANALİZ GELİRİ	LAVANIUM BİTKİ VE GIDA İŞLEME SANAYİ	ZİRAAT BANKASI		96080239	600,12,03	600	1023	0	1.416,00	18,00	216,00	1.200,00
12/28/2022	DOĞAL ÜRÜNLER AUM.	ANALİZ GELİRİ	ÇAĞRI KURUCU	ZİRAAT BANKASI		96080239	600,12,03	600	1023	0	295,00	18,00	45,00	250,00
12/29/2022	DOĞAL ÜRÜNLER AUM.	ANALİZ GELİRİ	GÖYMEN AROMATİK YAĞ SAN.LTD.ŞTİ	ZİRAAT BANKASI		96080239	600,12,03	600	1023	0	1.416,00	18,00	216,00	1.200,00



T.C.
SÜLEYMAN DEMİREL ÜNİVERSİTESİ
2022 Faaliyet Raporu



12/29/ 2022	DOĞA L ÜRÜN LER AUM.	ANAL İZ GELİ Rİ	KAYI KÖYÜ AROMATİK BİTKİ YAĞLARI	ZİRA AT BANK ASI		96080 239	600,1 2,03	6 0 0	1 2	0 3	295,00	18, 00	45,00	250,00
----------------	----------------------------------	--------------------------	---	---------------------------	--	--------------	---------------	-------------	--------	--------	--------	-----------	-------	--------



T.C.
SÜLEYMAN DEMİREL ÜNİVERSİTESİ
2022 Faaliyet Raporu



GİDER:



T.C.
SÜLEYMAN DEMİREL ÜNİVERSİTESİ
2022 Faaliyet Raporu



1/20/2022	3300	DOĞAL ÜRÜNLER AUM.	HAZİNE PAYI	ZİRAAT BANKASI	HAZİNE PAYI	96080239	1/20/2022					124,08								124,08	124,08
1/20/2022	3300	DOĞAL ÜRÜNLER AUM.	BAP PAYI	ZİRAAT BANKASI	BAP PAYI	96080239	1/20/2022					620,40								620,40	620,40
1/26/2022	3300	DOĞAL ÜRÜNLER AUM.	VERGİ	ZİRAAT BANKASI	VERGİ	96080239	1/26/2022					703,67								703,67	703,67
1/31/2022	115000	DOĞAL ÜRÜNLER AUM.	TEKNİK MEDİKAL LABORATUVAR	ZİRAAT BANKASI	LAB.MAL.ALIMI	96080239	12/13/2021	E-253	358	12,000,00	2.160,00									14.160,00	14.046,24
2/18/2022	3300	DOĞAL ÜRÜNLER AUM.	BAP PAYI	ZİRAAT BANKASI	BAP PAYI	96080239	2/18/2022					3.733,25								3.733,25	3.733,25
2/18/2022	3300	DOĞAL ÜRÜNLER AUM.	HAZİNE PAYI	ZİRAAT BANKASI	HAZİNE PAYI	96080239	2/18/2022					746,65								746,65	746,65
3/21/2022	3300	DOĞAL ÜRÜNLER AUM.	BAP PAYI	ZİRAAT BANKASI	BAP PAYI	96080239	3/21/2022					265,00								265,00	265,00
3/21/2022	3300	DOĞAL ÜRÜNLER AUM.	VERGİ	ZİRAAT BANKASI	VERGİ	96080239	3/21/2022					53,00								53,00	53,00
3/28/2022	774000	DOĞAL ÜRÜNLER AUM.	TÜRK AKREDİTASYON KURUMU	ZİRAAT BANKASI	BAŞVURU ÜCRETİ	96080239	3/15/2022	e-484	64	800,00	144,00									944,00	944,00
3/28/2022	3300	DOĞAL ÜRÜNLER AUM.	VERGİ	ZİRAAT BANKASI	VERGİ	96080239	3/28/2022					642,87								642,87	642,87



T.C.
SÜLEYMAN DEMİREL ÜNİVERSİTESİ
2022 Faaliyet Raporu



4/20/2022	3300	DOĞAL ÜRÜNLER AUM.	BAP PAYI	ZİRAAT BANKASI	BAP PAYI	96080239	4/20/2022				1.834,82						1.834,82	1.834,82
4/20/2022	3300	DOĞAL ÜRÜNLER AUM.	HAZİNE PAYI	ZİRAAT BANKASI	HAZİNE PAYI	96080239	4/20/2022				366,96						366,96	366,96
4/29/2022	1150	DOĞAL ÜRÜNLER AUM.	ŞEVKİYE ÖZTÜRK	ZİRAAT BANKASI	TABELA VE İSİMLİK YAPIMI	96080239	4/5/2022	19	84	8.145,00	1.466,10	1.026,27				9.611,10	8.507,62	
5/20/2022	3300	DOĞAL ÜRÜNLER AUM.	HAZİNE PAYI	ZİRAAT BANKASI	HAZİNE PAYI	96080239	5/20/2022				1.397,50						1.397,50	1.397,50
5/20/2022	3300	DOĞAL ÜRÜNLER AUM.	BAP PAYI	ZİRAAT BANKASI	BAP PAYI	96080239	5/20/2022				279,50						279,50	279,50
5/26/2022	3300	DOĞAL ÜRÜNLER AUM.	VERGİ	ZİRAAT BANKASI	TEVKİFAT	96080239	5/26/2022				1.026,27						1.026,27	1.026,27
5/26/2022	3300	DOĞAL ÜRÜNLER AUM.	VERGİ	ZİRAAT BANKASI	VERGİ	96080239	5/26/2022				77,21						77,21	77,21
6/28/2022	1150	DOĞAL ÜRÜNLER AUM.	ETNA LABORATUVAR ÇÖZÜMLERİ	ZİRAAT BANKASI	LAB.MAL.ALIMI	96080239	5/25/2022	E-90	11	69.890,00	12.580,20					82.470,20	81.807,64	
6/8/2022	1150	DOĞAL ÜRÜNLER AUM.	ETNA LABORATUVAR ÇÖZÜMLERİ	ZİRAAT BANKASI	LAB.MAL.ALIMI	96080239	5/20/2022	E-88	104	69.960,00	12.592,80					82.552,80	81.889,58	
6/20/2022	3300	DOĞAL ÜRÜNLER AUM.	BAP PAYI	ZİRAAT BANKASI	BAP PAYI	96080239	6/20/2022				112,49						112,49	112,49



T.C.
SÜLEYMAN DEMİREL ÜNİVERSİTESİ
2022 Faaliyet Raporu



6/20/2022	336600	DOĞAL ÜRÜNLER AUM.	HAZİNE PAYI	ZİRAAT BANKASI	HAZİNE PAYI	96080239	6/20/2022				22,50						22,50	22,50
7/4/2022	115500	DOĞAL ÜRÜNLER AUM.	DİLEK GÜNDÜZ	ZİRAAT BANKASI	LAB.MAL.ALIMI	96080239	6/20/2022	78	153	6.010,00	1.081,80						7.091,80	7.034,83
7/20/2022	336600	DOĞAL ÜRÜNLER AUM.	BAP PAYI	ZİRAAT BANKASI	BAP PAYI	96080239	7/20/2022				1.368,75						1.368,75	1.368,75
7/20/2022	336600	DOĞAL ÜRÜNLER AUM.	HAZİNE PAYI	ZİRAAT BANKASI	HAZİNE PAYI	96080239	7/20/2022				273,75						273,75	273,75
7/26/2022	336600	DOĞAL ÜRÜNLER AUM.	VERGİ	ZİRAAT BANKASI		96080239	7/26/2022				4.909,50						4.909,50	4.909,50
7/26/2022	336600	DOĞAL ÜRÜNLER AUM.	VERGİ	ZİRAAT BANKASI		96080239	7/26/2022				1.325,78						1.325,78	1.325,78
8/22/2022	336600	DOĞAL ÜRÜNLER AUM.	BAP PAYI	ZİRAAT BANKASI	BAP PAYI	96080239	8/22/2022				733,80						733,80	733,80
8/22/2022	336600	DOĞAL ÜRÜNLER AUM.	HAZİNE PAYI	ZİRAAT BANKASI	HAZİNE PAYI	96080239	8/22/2022				146,76						146,76	146,76
8/22/2022		DOĞAL ÜRÜNLER AUM.	İADE	ADEM BAL	ZİRAAT BANKASI	İADE	96080239	8/20/2022			655,00						655,00	655,00
8/26/2022	336600	DOĞAL ÜRÜNLER AUM.	VERGİ	ZİRAAT BANKASI	VERGİ	96080239	8/26/2022				1.500,00						1.500,00	1.500,00



T.C.
SÜLEYMAN DEMİREL ÜNİVERSİTESİ
2022 Faaliyet Raporu



8/26/2022	3300	DOĞAL ÜRÜNLER AUM.	VERGİ	ZİRAAT BANKASI	VERGİ	96080239	8/26/2022				56,97						56,97	56,97
9/20/2022	3300	DOĞAL ÜRÜNLER AUM.	BAP PAYI	ZİRAAT BANKASI	BAP PAYI	96080239	9/20/2022				1.314,20						1.314,20	1.314,20
9/20/2022	3300	DOĞAL ÜRÜNLER AUM.	HAZİNE PAYI	ZİRAAT BANKASI	HAZİNE PAYI	96080239	9/20/2022				262,84						262,84	262,84
10/13/2022	1150	DOĞAL ÜRÜNLER AUM.	EQC LABORATUVAR TEKNOLOJİLERİ	ZİRAAT BANKASI	LAB.MAL.ALIMI	96080239	9/22/2022	12	25	70.150,00	12.627,00						82.777,00	82.111,98
10/20/2022	3300	DOĞAL ÜRÜNLER AUM.	BAP PAYI	ZİRAAT BANKASI	BAP PAYI	96080239	10/20/2022				48,80						48,80	48,80
10/20/2022	3300	DOĞAL ÜRÜNLER AUM.	HAZİNE PAYI	ZİRAAT BANKASI	HAZİNE PAYI	96080239	10/20/2022				9,76						9,76	9,76
10/26/2022	3300	DOĞAL ÜRÜNLER AUM.	VERGİ	ZİRAAT BANKASI	VERGİ	96080239	10/26/2022				11.968,13						11.968,13	11.968,13
11/3/2022		DOĞAL ÜRÜNLER AUM.	İA DEKANI	TIP FAKÜLTESİ DEKANLIĞI	ZİRAAT BANKASI	ADALET BAKANLIĞI-ISP.CUM.SA VCİLİĞİ	96080239				472,00						472,00	472,00
11/3/2022		DOĞAL ÜRÜNLER AUM.	İA DEKANI	TIP FAKÜLTESİ DEKANLIĞI	ZİRAAT BANKASI	ADALET BAKANLIĞI-ISP.CUM.SA VCİLİĞİ	96080239				3.776,00						3.776,00	3.776,00
11/22/2022	3300	DOĞAL ÜRÜNLER AUM.	BAP PAYI	ZİRAAT BANKASI	BAP PAYI	96080239	11/22/2022				470,32						470,32	470,32



T.C.
SÜLEYMAN DEMİREL ÜNİVERSİTESİ
2022 Faaliyet Raporu



11/22/2022	3300	DOĞAL ÜRÜNLER AUM.	HAZİNE PAYI	ZİRAAT BANKASI	HAZİNE PAYI	96080239	11/22/2022					94,07					94,07	94,07
11/28/2022	3300	DOĞAL ÜRÜNLER AUM.	MUHTASAR BEYANNAME	ZİRAAT BANKASI	VERGİ	96080239	11/28/2022					665,02					665,02	665,02
12/12/2022	11500	DOĞAL ÜRÜNLER AUM.	FUNDAKARATEKE	ZİRAAT BANKASI	LAB.MAL.ALIMI	96080239	11/28/2022	91	374	62.310,01	10.945,80					73.255,81	72.665,11	
12/12/2022	11500	DOĞAL ÜRÜNLER AUM.	FUNDAKARATEKE	ZİRAAT BANKASI	LAB.MAL.ALIMI	96080239	12/6/2022	97	380	4.324,40	778,39					5.102,79	5.061,79	
12/12/2022	11500	DOĞAL ÜRÜNLER AUM.	TEKNİK MEDİKAL LABORATUVAR	ZİRAAT BANKASI	LAB.MAL.ALIMI	96080239	12/8/2022	264	381	28.300,00	5.094,00					33.394,00	33.125,72	
12/12/2022	11500	DOĞAL ÜRÜNLER AUM.	EQC LABORATUVAR TEKNOLOJİLERİ	ZİRAAT BANKASI	LAB.MAL.ALIMI	96080239	11/29/2022	14	378	71.500,00	12.870,00					84.370,00	83.692,18	
12/12/2022	11500	DOĞAL ÜRÜNLER AUM.	ETNA LABORATUVAR ÇÖZÜMLERİ	ZİRAAT BANKASI	LAB.MAL.ALIMI	96080239	11/29/2022	192	379	17.235,00	3.102,30					20.337,30	20.173,91	
12/19/2022	3300	DOĞAL ÜRÜNLER AUM.	BAP PAYI	ZİRAAT BANKASI	BAP PAYI	96080239	12/19/2022					7.940,65				7.940,65	7.940,65	
12/19/2022	3300	DOĞAL ÜRÜNLER AUM.	HAZİNE PAYI	ZİRAAT BANKASI	HAZİNE PAYI	96080239	12/19/2022					1.588,13				1.588,13	1.588,13	
12/26/2022	3300	DOĞAL ÜRÜNLER AUM.	KDV VERGİ	ZİRAAT BANKASI	VERGİ	96080239	12/26/2022					8.568,27				8.568,27	8.568,27	



3.1.2 Mali Denetim Sonuçları

Ön Mali Kontrol:

5018 sayılı Kamu Mali Yönetimi ve Kontrol Kanunu ve bu kanuna dayanılarak yayınlanan, İç Kontrol ve Ön Mali Kontrole ilişkin Usul ve Esaslar' a ilişkin Yönetmelik gereğince Süleyman Demirel Üniversitesi Döner Sermaye Saymanlık Müdürlüğü tarafından 2022 yılında mali karar ve işlemlere yönelik olarak ön mali kontrol işlemleri yürütülmüştür

3.2.Performans Bilgileri

3.2.1. Program, Alt Program, Faaliyet Bilgileri

RUTİN ANALİZ PERFORMANSI

ISPARTA DAHİLİNDE YAPILAN

391 adet numune çalışılmıştır. % 24,20

İL DIŞI YAPILAN

1224 adet numune çalışılmıştır. % 75,80

TOPLAM

1615 adet numune çalışılmıştır. %100,00

PROJE PERFORMANSI

- T.C. Batı Akdeniz Kalkınma Ajansı "TR61/17/GPD/GTA/0001" referans numaralı "Tıbbi-Aromatik Bitkiler ve Ürünlerini Araştırma ve Geliştirme Laboratuvarı" isimli GÜDÜMLÜ Proje tamamlandı.

- Süleyman Demirel Üniversitesi Doğal Ürünler Uygulama ve Araştırma Merkezi(SUDUM) ile Toprak Mahsulleri Ofisi Afyon Alkaloidleri Fabrikası İşletme Müdürlüğü (TMO AAF) arasında genotoksik analiz projesi imzalandı.

- Süleyman Demirel Üniversitesi Doğal Ürünler Uygulama ve Araştırma Merkezi(SUDUM) ile Erçetin Gülyağı A.Ş. İş Birliği Projesi imzalandı.



2022 yıl sonu itibariyle ISO17025 -2017 kapsamında dokümantasyon çalışmaları bitirilmiştir. Analiz ve metodlarında validasyon çalışmaları ve analiz uzmanları arasında ölçüm belirsizliği çalışmalarına devam edilmektedir. İç Tetkik ile dokümantasyon denetimi ve laboratuvar dış denetimi için gerekli olan tüm çalışmalar planlı bir şekilde takip edilmekte ve uygulanmaktadır.

2022 yılı içerisinde aşağıda belirtilen cihazlar ve sistemler ile analizler yapılmaktadır.

- 1- Fourier transform infrared spectroscopy (FTIR) THERMOSCIENTIFIC Marka IN-10 Model
- 2- Accelerated Solvent Extraction (ASE) THERMO SCIENTIFIC Marka ASE350 Model
- 3- GC/MS Sistemi, THERMO SCIENTIFIC Marka ISQ 7000 Model
- 4- LC-MS/MS Sistemi, THERMO SCIENTIFIC Marka TSQ FORTIS Model
- 5- HORIBA Marka SZ-100Z Model zeta potansiyeli ve nanoboyut ölçüm sistemi
- 6- Biyo-güvenlik Kabini
- 7- İnkübatör ve Etüvler
- 8- Kozmetik Mikrobiyoloji Laboratuvarı
- 8- ICP-OES Cihazı

3.2.2. Program Sonuçlarının Değerlendirilmesi

Merkezimizde yapılan analizlerin % 24,20 lik kısmı Isparta dahilinde yapılmaktadır. % 75,80 lik kısmı ise il dışından gelen numunelerdir. İl dışından gelen numunelerin bölgesel dağılımları ise;

% 48,53 lik kısmı Marmara Bölgesi

% 19,12 luk kısmı Ege Bölgesi

% 13,24 lük kısmı Akdeniz Bölgesi

% 10,29 luk kısmı İç Anadolu Bölgesi

% 8.82 lik kısmı ise Güneydoğu Anadolu Bölgesi'dir.

3.3.3. Stratejik Plan Performans Sonuçları Tablosu

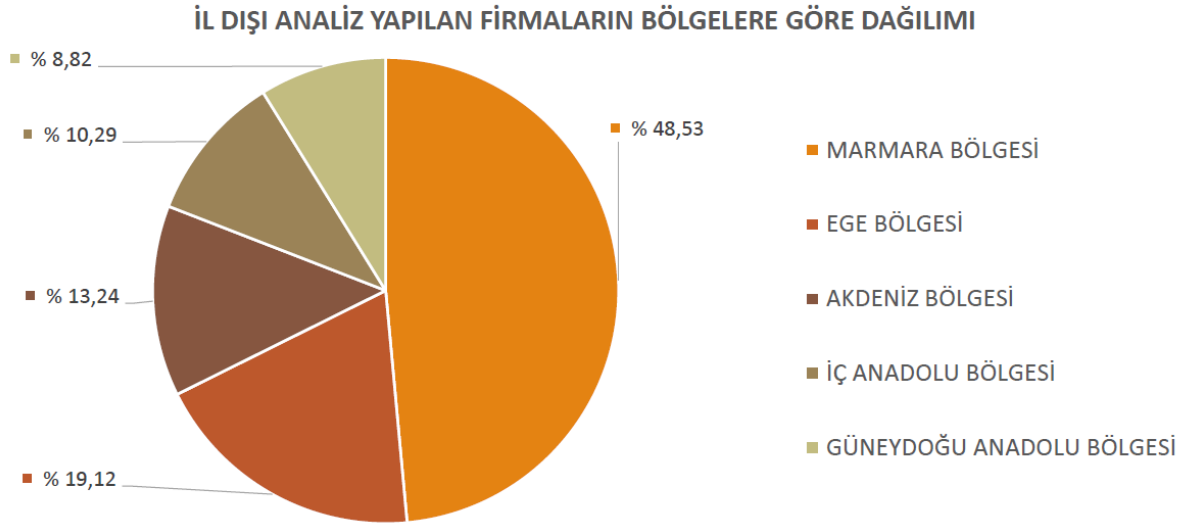
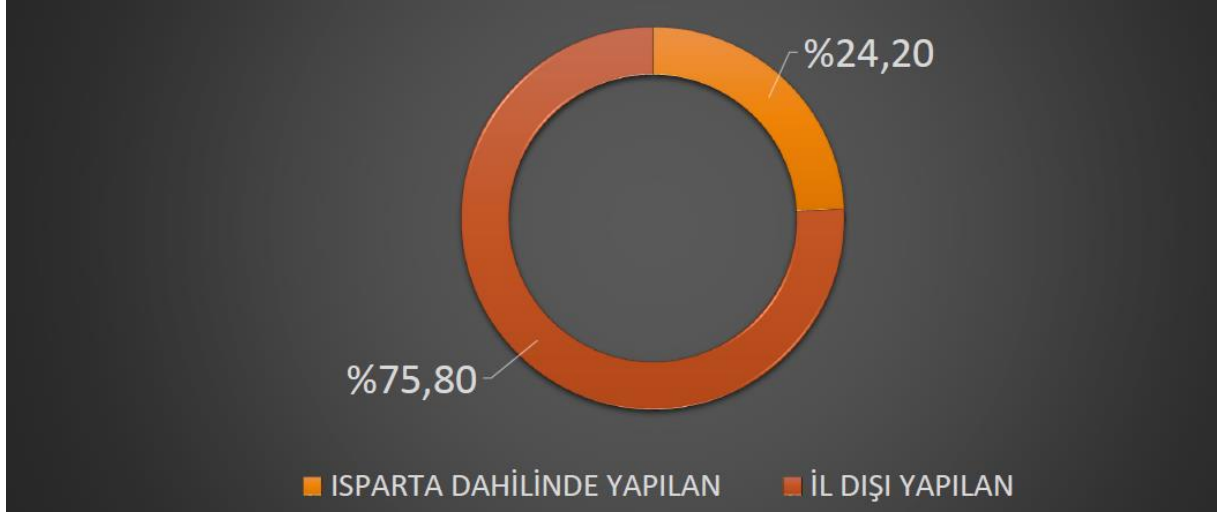

4 KURUMSAL KABİLİYET ve KAPASİTENİN DEĞERLENDİRİLMESİ

4.1 Kurum İçi Güçlü ve Zayıf Yönler

- Güçlü Yönler

-Merkezimizin verdiği analiz hizmetlerinde, konularında yetkin personellere sahip olması.



- Akreditasyon ve İyi Laboratuvar Uygulamaları konusunda personellerinin yetkin olması.
- Multi-disipliner çalışmaları başarılı şekilde yönetebilecek

-Zayıf Yönler

- Mevcut ve planlanan iş yüküne göre personel sayımızın yetersiz olması.
- Hedeflenen yerel kalkınma partnerlerinin fiziki ve altyapı yetersizliği.

5 ÖNERİ VE TEDBİRLER

Merkezimizin sahip olduğu cihaz ve analiz altyapısı Akdeniz bölgesi ve hatta ülkemiz genelinde ilk birkaç laboratuvar içerisinde yer almaktadır. Bu altyapının korunması ve hizmetlerin sürdürülebilirliği için gerekli olan her türlü idari ve mali destek sağlanmalı ve güvence altına alınmalıdır.

Merkezin hizmetleri mukabilinde elde ettiği gelirler, verdiği hizmetin devamlılığı ve bölgemizin katma değeri açısından kendi ihtiyaçlarını karşılamasında elzemdir.